

(สำเนา)

ประกาศกองทัพอากาศ

เรื่อง ประกวดราคาจ้างก่อสร้างสร้างรั้วตาข่ายเหล็ก บริเวณศูนย์เสริมสร้างและพัฒนาขีดความสามารถ
ของ ทอ. ที่ บน.๔๑ จำนวน ๑ งาน ด้วยวิธีประกวดราคาอิเล็กทรอนิกส์ (e-bidding)

กองทัพอากาศ มีความประสงค์จะประกวดราคาจ้างก่อสร้างสร้างรั้วตาข่ายเหล็ก บริเวณศูนย์
เสริมสร้างและพัฒนาขีดความสามารถของ ทอ. ที่ บน.๔๑ จำนวน ๑ งาน ด้วยวิธีประกวดราคาอิเล็กทรอนิกส์
(e-bidding) ราคาของงานจ้างก่อสร้าง ในการประกวดราคาครั้งนี้ เป็นเงินทั้งสิ้น ๙๒๐,๘๐๐.๐๐ บาท
(เก้าแสนสองหมื่นแปดร้อยบาทถ้วน) ตามรายการ ดังนี้

สร้างรั้วตาข่ายเหล็ก บริเวณศูนย์	จำนวน	๑	งาน
เสริมสร้างและพัฒนาขีดความ			
สามารถของ ทอ. ที่ บน.๔๑			

ผู้ยื่นข้อเสนอจะต้องมีคุณสมบัติ ดังต่อไปนี้

๑. มีความสามารถตามกฎหมาย

๒. ไม่เป็นบุคคลล้มละลาย

๓. ไม่อยู่ระหว่างเลิกกิจการ

๔. ไม่เป็นบุคคลซึ่งอยู่ระหว่างถูกระงับการยื่นข้อเสนอหรือทำสัญญากับหน่วยงานของรัฐไว้

ชั่วคราว เนื่องจากเป็นผู้ที่ไม่ผ่านเกณฑ์การประเมินผลการปฏิบัติงานของผู้ประกอบการตามระเบียบ ที่
รัฐมนตรีว่าการกระทรวงการคลังกำหนดตามที่ประกาศเผยแพร่ในระบบเครือข่ายสารสนเทศของกรมบัญชี
กลาง

๕. ไม่เป็นบุคคลซึ่งถูกระบุชื่อไว้ในบัญชีรายชื่อผู้ทำงานและได้แจ้งเวียนชื่อให้เป็นผู้ทำงาน
ของหน่วยงานของรัฐในระบบเครือข่ายสารสนเทศของกรมบัญชีกลาง ซึ่งรวมถึงนิติบุคคลที่ผู้ทำงานเป็นหุ้นส่วน
ผู้จัดการ กรรมการผู้จัดการ ผู้บริหาร ผู้มีอำนาจในการดำเนินงานในกิจการของนิติบุคคลนั้นด้วย

๖. มีคุณสมบัติและไม่มีลักษณะต้องห้ามตามที่คณะกรรมการนโยบายการจัดซื้อจัดจ้างและ
การบริหารพัสดุภาครัฐกำหนดในราชกิจจานุเบกษา

๗. เป็นนิติบุคคลผู้มีอาชีพรับจ้างงานที่ประกวดราคาอิเล็กทรอนิกส์ดังกล่าว

๘. ไม่เป็นผู้มีผลประโยชน์ร่วมกันกับผู้ยื่นข้อเสนอรายอื่นที่เข้ายื่นข้อเสนอให้แก่กองทัพ
อากาศ ณ วันประกาศประกวดราคาอิเล็กทรอนิกส์ หรือไม่เป็นผู้กระทำการอันเป็นการขัดขวางการแข่งขัน
ราคาอย่างเป็นธรรม ในการประกวดราคาอิเล็กทรอนิกส์ครั้งนี้

๙. ไม่เป็นผู้ได้รับเอกสิทธิ์หรือความคุ้มกัน ซึ่งอาจปฏิเสธไม่ยอมขึ้นศาลไทย เว้นแต่รัฐบาลของผู้ยื่นข้อเสนอได้มีคำสั่งสละเอกสิทธิ์และความคุ้มกันเช่นนั้น

๑๐. ผู้ยื่นข้อเสนอต้องมีผลงานก่อสร้างประเภทเดียวกันกับงานที่ประกวดราคาจ้างก่อสร้าง และเป็นสัญญาเดี่ยว โดยมีผลงานก่อสร้าง ประเภทงานอาคาร ในวงเงินไม่น้อยกว่า ๓๖๘,๓๒๐ บาท (สามแสนหกหมื่นแปดพันสามร้อยยี่สิบบาทถ้วน) และเป็นผลงานที่เป็นคู่สัญญาโดยตรงกับหน่วยงานของรัฐหรือหน่วยงานเอกชนที่ กองบิน ๔๑ เชื้อถือ (ย้อนหลังไม่เกิน ๕ ปี นับแต่วันส่งมอบงานจนถึงวันเสนอราคา)

๑๑. ผู้ยื่นข้อเสนอที่ยื่นข้อเสนอในรูปแบบของ "กิจการร่วมค้า" ต้องมีคุณสมบัติดังนี้
กรณีที่ข้อตกลงระหว่างผู้เข้าร่วมค้ากำหนดให้ผู้เข้าร่วมค้ารายใดรายหนึ่งเป็นผู้เข้าร่วมค้าหลัก ข้อตกลงระหว่างผู้เข้าร่วมค้าจะต้องมีการกำหนดสัดส่วนหน้าที่และความรับผิดชอบในปริมาณงาน สิ่งของ หรือมูลค่าตามสัญญาของผู้เข้าร่วมค้าหลักมากกว่าผู้เข้าร่วมค้ารายอื่นทุกราย

กรณีที่ข้อตกลงระหว่างผู้เข้าร่วมค้ากำหนดให้ผู้เข้าร่วมค้ารายใดรายหนึ่งเป็นผู้เข้าร่วมค้าหลัก กิจการร่วมค่านั้นต้องใช้ผลงานของผู้เข้าร่วมค้าหลักรายเดียวเป็นผลงานของกิจการร่วมค้าที่ยื่นข้อเสนอ

สำหรับข้อตกลงระหว่างผู้เข้าร่วมค้าที่ไม่ได้กำหนดให้ผู้เข้าร่วมค้ารายใดเป็นผู้เข้าร่วมค้าหลัก ผู้เข้าร่วมค้าทุกรายจะต้องมีคุณสมบัติครบถ้วนตามเงื่อนไขที่กำหนดไว้ในเอกสารเชิญชวน หรือหนังสือเชิญชวน

กรณีที่ข้อตกลงระหว่างผู้เข้าร่วมค้ากำหนดให้มีการมอบหมายผู้เข้าร่วมค้ารายใดรายหนึ่งเป็นผู้ยื่นข้อเสนอ ในนามกิจการร่วมค้า การยื่นข้อเสนอดังกล่าวไม่ต้องมีหนังสือมอบอำนาจ

สำหรับข้อตกลงระหว่างผู้เข้าร่วมค้าที่ไม่ได้กำหนดให้ผู้เข้าร่วมค้ารายใดเป็นผู้ยื่นข้อเสนอผู้เข้าร่วมค้าทุกรายจะต้องลงลายมือชื่อในหนังสือมอบอำนาจให้ผู้เข้าร่วมค้ารายใดรายหนึ่งเป็นผู้ยื่นข้อเสนอในนามกิจการร่วมค้า

๑๒. ผู้ยื่นข้อเสนอต้องลงทะเบียนที่มีข้อมูลถูกต้องครบถ้วนในระบบจัดซื้อจัดจ้างภาครัฐด้วยอิเล็กทรอนิกส์ (Electronic Government Procurement : e-GP) ของกรมบัญชีกลาง

๑๓. ผู้ยื่นข้อเสนอต้องมีมูลค่าสุทธิของกิจการ ดังนี้

(๑) กรณีผู้ยื่นข้อเสนอเป็นนิติบุคคลที่จัดตั้งขึ้นตามกฎหมายไทยซึ่งได้จดทะเบียนเกินกว่า ๑ ปี ต้องมีมูลค่าสุทธิของกิจการ จากผลต่างระหว่างสินทรัพย์สุทธิหักด้วยหนี้สินสุทธิ ที่ปรากฏในงบแสดงฐานะการเงินที่มีการตรวจรับรองแล้ว ซึ่งจะต้องแสดงค่าเป็นบวก ๑ ปีสุดท้ายก่อนวันยื่นข้อเสนอ

(๒) สำหรับการจัดซื้อจัดจ้างครั้งหนึ่งที่มีวงเงินเกิน ๕๐๐,๐๐๐ บาทขึ้นไป กรณีผู้ยื่นข้อเสนอเป็นบุคคลธรรมดา โดยพิจารณาจากหนังสือรับรองบัญชีเงินฝาก ไม่เกิน ๙๐ วันก่อนวันยื่นข้อเสนอ ต้องมีเงินฝากคงเหลือในบัญชีธนาคารเป็นมูลค่า ๑ ใน ๔ ของมูลค่างบประมาณของโครงการหรือรายการที่ยื่นข้อเสนอในแต่ละครั้ง และหากเป็นผู้ชนะการจัดซื้อจัดจ้างหรือเป็นผู้ได้รับการคัดเลือกจะต้องแสดงบัญชีเงินฝากที่มีมูลค่าดังกล่าวอีกครั้งหนึ่งในวันลงนามในสัญญา

(๓) กรณีที่ผู้ยื่นข้อเสนอไม่มีมูลค่าสุทธิของกิจการหรือทุนจดทะเบียน หรือมีแต่ไม่

เพียงพอที่จะ เข้ายื่นข้อเสนอ ผู้ยื่นข้อเสนอสามารถของวงเงินสินเชื่อ โดยต้องมีวงเงินสินเชื่อ ๑ ใน ๔ ของมูลค่างบประมาณของโครงการหรือรายการที่ยื่นข้อเสนอในครั้งนั้น (สินเชื่อที่ธนาคารภายในประเทศ หรือบริษัทเงินทุนหรือบริษัทเงินทุนหลักทรัพย์ที่ได้รับอนุญาตให้ประกอบกิจการเงินทุนเพื่อการพาณิชย์ และประกอบธุรกิจค้าประกันตามประกาศของธนาคารแห่งประเทศไทย ตามรายชื่อบริษัทเงินทุนที่ธนาคารแห่งประเทศไทยแจ้งเวียนให้ทราบ โดยพิจารณาจากยอดเงินรวมของวงเงินสินเชื่อที่สำนักงานใหญ่รับรอง หรือที่สำนักงานสาขารับรอง (กรณีได้รับมอบอำนาจจากสำนักงานใหญ่) ซึ่งออกให้แก่ผู้ยื่นข้อเสนอ นับถึงวันยื่นข้อเสนอไม่เกิน ๙๐ วัน)

(๔) กรณีตาม (๑) - (๓) ยกเว้นสำหรับกรณีดังต่อไปนี้

(๔.๑) กรณีที่ผู้ยื่นข้อเสนอเป็นหน่วยงานของรัฐ

(๔.๒) นิติบุคคลที่จัดตั้งขึ้นตามกฎหมายไทยที่อยู่ระหว่างการฟื้นฟูกิจการตาม

พระราชบัญญัติล้มละลาย (ฉบับที่ ๑๐) พ.ศ. ๒๕๖๑

(๔.๓) งานจ้างก่อสร้าง ที่กรมบัญชีกลางได้ขึ้นทะเบียนผู้ประกอบการงานก่อสร้างแล้ว และงานจ้างก่อสร้างที่หน่วยงานของรัฐได้มีการจัดทำบัญชีผู้ประกอบการงานก่อสร้างที่มีคุณสมบัติเบื้องต้นไว้แล้ว ก่อนวันที่พระราชบัญญัติการจัดซื้อจัดจ้างและการบริหารพัสดุภาครัฐมีผลใช้บังคับ

ผู้ยื่นข้อเสนอต้องยื่นข้อเสนอและเสนอราคาทางระบบจัดซื้อจัดจ้างภาครัฐด้วยอิเล็กทรอนิกส์ ในวันที่ ๑๗ กรกฎาคม ๒๕๖๗ ระหว่างเวลา ๐๙.๐๐ น. ถึง ๑๒.๐๐ น.

ผู้สนใจสามารถรับเอกสารประกวดราคาอิเล็กทรอนิกส์ โดยดาวน์โหลดเอกสารทางระบบจัดซื้อจัดจ้างภาครัฐด้วยอิเล็กทรอนิกส์ หัวข้อ ค้นหาประกาศจัดซื้อจัดจ้างได้ตั้งแต่วันที่ประกาศจนถึงวันเสนอราคา

ผู้ยื่นข้อเสนอสามารถจัดเตรียมเอกสารขอเสนอได้ตั้งแต่วันที่ประกาศจนถึงวันเสนอราคา

ผู้สนใจสามารถดูรายละเอียดได้ที่เว็บไซต์ www.wing4๑.rtaf.mi.th หรือ www.gprocurement.go.th

หรือสอบถามทางโทรศัพท์หมายเลข ๐๕๓๒๐๑๓๙๕ ในวันและเวลาราชการ

ผู้สนใจต้องการทราบรายละเอียดเพิ่มเติมเกี่ยวกับสถานที่หรือร่างรายละเอียดขอบเขตของงานทั้งโครงการ โปรดสอบถามยัง กองทัพอากาศ ผ่านทางอีเมล Kittipong@rtaf.mi.th หรือช่องทางตามที่กรมบัญชีกลางกำหนดภายในวันที่ ๑๒ กรกฎาคม ๒๕๖๗ โดยกองทัพอากาศจะชี้แจงรายละเอียดดังกล่าวผ่านทางเว็บไซต์ www.wing41.rtaf.mi.th และ www.gprocurement.go.th ในวันที่ ๑๒ กรกฎาคม ๒๕๖๗

ประกาศ ณ วันที่ ๙ กรกฎาคม พ.ศ. ๒๕๖๗

ปรธร จินะวัฒน์

(นาวาอากาศเอกปรธร จินะวัฒน์)

ผู้บังคับการ กองบิน ๔๑

สำเนาถูกต้อง

ปกป้อง สุระกุล

(นาวาอากาศเอกปกป้อง สุระกุล)

รองผู้บังคับการกองบิน 41

ประกาศขึ้นเว็บไซต์เมื่อวันที่ ๙ กรกฎาคม ๒๕๖๗

โดย นาวาอากาศเอกปกป้อง สุระกุล รองผู้

บังคับการกองบิน 41

(สำเนา)

เอกสารประกวดราคาจ้างก่อสร้างด้วยการประกวดราคาอิเล็กทรอนิกส์ (e-bidding)

เลขที่ ๑๒/๒๕๖๗

ประกวดราคาจ้างก่อสร้างสร้างรั้วตาข่ายเหล็ก บริเวณศูนย์เสริมสร้างและพัฒนาขีดความสามารถของ
ทอ. ที่ บน.๔๑ จำนวน ๑ งาน ด้วยวิธีประกวดราคาอิเล็กทรอนิกส์ (e-bidding)

ตามประกาศ กองทัพอากาศ

ลงวันที่ ๙ กรกฎาคม ๒๕๖๗

กองทัพอากาศ ซึ่งต่อไปนี้จะเรียกว่า "กองบิน ๔๑" มีความประสงค์จะ ประกวดราคาจ้างก่อสร้าง
สร้างรั้วตาข่ายเหล็ก บริเวณศูนย์เสริมสร้างและพัฒนาขีดความสามารถของ ทอ. ที่ บน.๔๑ จำนวน ๑ งาน
ด้วยวิธีประกวดราคาอิเล็กทรอนิกส์ (e-bidding) ด้วยวิธีประกวดราคาอิเล็กทรอนิกส์ (e-bidding) โดยมีข้อ
แนะนำและข้อกำหนดดังต่อไปนี้

๑. เอกสารแนบท้ายเอกสารประกวดราคาอิเล็กทรอนิกส์

- ๑.๑ ร่างรายละเอียดขอบเขตของงานทั้งโครงการ (Terms of Reference : TOR)
- ๑.๒ แบบใบเสนอราคาที่กำหนดไว้ในระบบจัดซื้อจัดจ้างภาครัฐด้วยอิเล็กทรอนิกส์
- ๑.๓ แบบสัญญาจ้างก่อสร้าง
- ๑.๔ แบบหนังสือคำประกัน
 - (๑) หลักประกันสัญญา
- ๑.๕ สูตรการปรับราคา
- ๑.๖ บทนิยาม
 - (๑) ผู้ที่มีผลประโยชน์ร่วมกัน
 - (๒) การขัดขวางการแข่งขันอย่างเป็นธรรม
- ๑.๗ แบบบัญชีเอกสารที่กำหนดไว้ในระบบจัดซื้อจัดจ้างภาครัฐด้วยอิเล็กทรอนิกส์
 - (๑) บัญชีเอกสารส่วนที่ ๑
 - (๒) บัญชีเอกสารส่วนที่ ๒
- ๑.๘ แผนการใช้วัสดุที่ผลิตภายในประเทศและแผนการใช้เหล็กที่ผลิตภายในประเทศ
- ๑.๙ แผนการทำงาน

๒. คุณสมบัติของผู้ยื่นข้อเสนอ

- ๒.๑ มีความสามารถตามกฎหมาย
- ๒.๒ ไม่เป็นบุคคลล้มละลาย
- ๒.๓ ไม่อยู่ระหว่างเลิกกิจการ
- ๒.๔ ไม่เป็นบุคคลซึ่งอยู่ระหว่างถูกระงับการยื่นข้อเสนอหรือทำสัญญากับหน่วยงาน

ของรัฐไว้ชั่วคราว เนื่องจากเป็นผู้ที่ไม่ผ่านเกณฑ์การประเมินผลการปฏิบัติงานของผู้ประกอบการตามระเบียบ
ที่รัฐมนตรีว่าการกระทรวงการคลังกำหนดตามที่ประกาศเผยแพร่ในระบบเครือข่ายสารสนเทศของกรมบัญชี
กลาง

๒.๕ ไม่เป็นบุคคลซึ่งถูกระบุชื่อไว้ในบัญชีรายชื่อผู้ทำงานและได้แจ้งเวียนชื่อให้เป็นผู้
ทำงานของหน่วยงานของรัฐในระบบเครือข่ายสารสนเทศของกรมบัญชีกลาง ซึ่งรวมถึงนิติบุคคลที่ผู้ทำงานเป็น
หุ้นส่วนผู้จัดการ กรรมการผู้จัดการ ผู้บริหาร ผู้มีอำนาจในการดำเนินงานในกิจการของนิติบุคคลนั้นด้วย

๒.๖ มีคุณสมบัติและไม่มีลักษณะต้องห้ามตามที่คณะกรรมการนโยบายการจัดซื้อ
จัดจ้าง และการบริหารพัสดุภาครัฐกำหนดในราชกิจจานุเบกษา

๒.๗ เป็นนิติบุคคลผู้มีอาชีพรับจ้างงานที่ประกวดราคาอิเล็กทรอนิกส์ดังกล่าว

๒.๘ ไม่เป็นผู้มีผลประโยชน์ร่วมกันกับผู้ยื่นข้อเสนอรายอื่นที่เข้ายื่นข้อเสนอให้แก่ กอ
บิน ๔๑ ณ วันประกาศประกวดราคาอิเล็กทรอนิกส์ หรือไม่เป็นผู้กระทำการอันเป็นการขัดขวาง การแข่งขัน
อย่างเป็นทางการในการประกวดราคาอิเล็กทรอนิกส์ครั้งนี้

๒.๙ ไม่เป็นผู้ได้รับเอกสิทธิ์หรือความคุ้มกัน ซึ่งอาจปฏิเสธไม่ยอมขึ้นศาลไทย เว้นแต่
รัฐบาล ของผู้ยื่นข้อเสนอได้มีคำสั่งให้สละเอกสิทธิ์และความคุ้มกันเช่นนั้น

๒.๑๐ ผู้ยื่นข้อเสนอต้องมีผลงานก่อสร้างประเภทเดียวกันกับงานที่ประกวดราคาจ้าง
ก่อสร้าง และเป็นสัญญาเดียว โดยมีผลงานก่อสร้าง ประเภทงานอาคาร ในวงเงินไม่น้อยกว่า ๓๖๘,๓๒๐ บาท
(สามแสนหกหมื่นแปดพันสามร้อยยี่สิบบาทถ้วน) และเป็นผลงานที่เป็นคู่สัญญาโดยตรงกับหน่วยงานของรัฐ
หรือหน่วยงานเอกชนที่ กอบิน ๔๑ เชื้อถือ (ย้อนหลังไม่เกิน ๕ ปี นับแต่วันส่งมอบงานจนถึงวันเสนอราคา)

๒.๑๑ กิจการร่วมค้าที่ยื่นข้อเสนอในรูปแบบของ "กิจการร่วมค้า" ต้องมีคุณสมบัติดังนี้
กรณีที่ข้อตกลงระหว่างผู้เข้าร่วมค้ากำหนดให้ผู้เข้าร่วมค้ารายใดรายหนึ่งเป็นผู้
เข้าร่วมค้าหลัก ข้อตกลงระหว่างผู้เข้าร่วมค้าจะต้องมีการกำหนดสัดส่วนหน้าที่และความรับผิดชอบในปริมาณ
งาน สิ่งของหรือมูลค่าตามสัญญาของผู้เข้าร่วมค้าหลักมากกว่าผู้เข้าร่วมค้ารายอื่นทุกราย

กรณีที่ข้อตกลงระหว่างผู้เข้าร่วมค้ากำหนดให้ผู้เข้าร่วมค้ารายใดรายหนึ่งเป็นผู้
เข้าร่วมค้าหลัก กิจการร่วมค่านั้นต้องใช้ผลงานของผู้เข้าร่วมค้าหลักรายเดียวเป็นผลงานของกิจการร่วมค้าที่ยื่น
ข้อเสนอ

สำหรับข้อตกลงระหว่างผู้เข้าร่วมค้าที่ไม่ได้กำหนดให้ผู้เข้าร่วมค้ารายใดเป็นผู้เข้า
ร่วมค้าหลัก ผู้เข้าร่วมค้าทุกรายจะต้องมีคุณสมบัติครบถ้วนตามเงื่อนไขที่กำหนดไว้ในเอกสารเชิญชวน หรือ
หนังสือเชิญชวน

กรณีที่ข้อตกลงระหว่างผู้เข้าร่วมค้ากำหนดให้มีการมอบหมายผู้เข้าร่วมค้ารายใด
รายหนึ่งเป็นผู้ยื่นข้อเสนอ ในนามกิจการร่วมค้า การยื่นข้อเสนอดังกล่าวไม่ต้องมีหนังสือมอบอำนาจ

สำหรับข้อตกลงระหว่างผู้เข้าร่วมค้าที่ไม่ได้กำหนดให้ผู้เข้าร่วมค้ารายใดเป็นผู้ยื่น
ข้อเสนอ ผู้เข้าร่วมค้าทุกรายจะต้องลงลายมือชื่อในหนังสือมอบอำนาจให้ผู้เข้าร่วมค้ารายใดรายหนึ่งเป็นผู้ยื่น
ข้อเสนอ ในนามกิจการร่วมค้า

๒.๑๒ ผู้ยื่นข้อเสนอต้องลงทะเบียนที่มีข้อมูลถูกต้องครบถ้วนในระบบจัดซื้อจัดจ้างภาครัฐด้วย อิเล็กทรอนิกส์ (Electronic Government Procurement : e-GP) ของกรมบัญชีกลาง

๒.๑๓ ผู้ยื่นข้อเสนอต้องมีมูลค่าสุทธิของกิจการ ดังนี้

(๑) กรณีผู้ยื่นข้อเสนอเป็นนิติบุคคลที่จัดตั้งขึ้นตามกฎหมายไทยซึ่งได้จดทะเบียนเกินกว่า ๑ ปี ต้องมีมูลค่าสุทธิของกิจการ จากผลต่างระหว่างสินทรัพย์สุทธิหักด้วยหนี้สินสุทธิ ที่ปรากฏในงบแสดงฐานะการเงินที่มีการตรวจรับรองแล้ว ซึ่งจะต้องแสดงค่าเป็นบวก ๑ ปีสุดท้ายก่อนวันยื่นข้อเสนอ

(๒) สำหรับการจัดซื้อจัดจ้างครั้งหนึ่งที่มีวงเงินเกิน ๕๐๐,๐๐๐ บาทขึ้นไป กรณีผู้ยื่นข้อเสนอเป็นบุคคลธรรมดา โดยพิจารณาจากหนังสือรับรองบัญชีเงินฝาก ไม่เกิน ๙๐ วันก่อนวันยื่นข้อเสนอ โดยต้องมีเงินฝากคงเหลือในบัญชีธนาคารเป็นมูลค่า ๑ ใน ๔ ของมูลค่างบประมาณของโครงการหรือรายการที่ยื่นข้อเสนอในแต่ละครั้ง และหากเป็นผู้ชนะการจัดซื้อจัดจ้างหรือเป็นผู้ได้รับการคัดเลือกจะต้องแสดงบัญชีเงินฝากที่มีมูลค่าดังกล่าวอีกครั้งหนึ่งในวันลงนามในสัญญา

(๓) กรณีที่ผู้ยื่นข้อเสนอไม่มีมูลค่าสุทธิของกิจการหรือทุนจดทะเบียน หรือมีแต่ไม่เพียงพอที่จะ เข้ายื่นข้อเสนอ ผู้ยื่นข้อเสนอสามารถขอวงเงินสินเชื่อ โดยต้องมีวงเงินสินเชื่อ ๑ ใน ๔ ของมูลค่างบประมาณของโครงการหรือรายการที่ยื่นข้อเสนอในครั้งนั้น (สินเชื่อที่ธนาคารภายในประเทศ หรือบริษัทเงินทุนหรือบริษัทเงินทุนหลักทรัพย์ที่ได้รับอนุญาตให้ประกอบกิจการเงินทุนเพื่อการพาณิชย์ และประกอบธุรกิจค้าประกันตามประกาศของธนาคารแห่งประเทศไทย ตามรายชื่อบริษัทเงินทุนที่ธนาคารแห่งประเทศไทยแจ้งเวียนให้ทราบ โดยพิจารณาจากยอดเงินรวมของวงเงินสินเชื่อที่สำนักงานใหญ่รับรอง หรือที่สำนักงานสาขารับรอง (กรณีได้รับมอบอำนาจจากสำนักงานใหญ่) ซึ่งออกให้แก่ผู้ยื่นข้อเสนอ นับถึงวันยื่นข้อเสนอไม่เกิน ๙๐ วัน)

(๔) กรณีตาม (๑) - (๓) ยกเว้นสำหรับกรณีดังต่อไปนี้

(๔.๑) กรณีที่ผู้ยื่นข้อเสนอเป็นหน่วยงานของรัฐ

(๔.๒) นิติบุคคลที่จัดตั้งขึ้นตามกฎหมายไทยที่อยู่ระหว่างการฟื้นฟูกิจการตามพระราชบัญญัติล้มละลาย (ฉบับที่ ๑๐) พ.ศ. ๒๕๖๑

(๔.๓) งานจ้างก่อสร้าง ที่กรมบัญชีกลางได้ขึ้นทะเบียนผู้ประกอบการงานก่อสร้างแล้ว และงานจ้างก่อสร้างที่หน่วยงานของรัฐได้มีการจัดทำบัญชีผู้ประกอบการงานก่อสร้างที่มีคุณสมบัติเบื้องต้นไว้แล้ว ก่อนวันที่พระราชบัญญัติการจัดซื้อจัดจ้างและการบริหารพัสดุภาครัฐมีผลใช้บังคับ

๒.๑๔ หนังสือรับรองผลงานของหน่วยงานเอกชนที่ กองบิน ๔๑ เชื้อถื้อ จะต้องผ่านการตรวจสอบพิจารณาจากคณะกรรมการพิจารณาผลงานภาคเอกชนของ กรมช่างโยธาทหารอากาศ

๓. หลักฐานการยื่นข้อเสนอ

ผู้ยื่นข้อเสนอจะต้องเสนอเอกสารหลักฐานยื่นมาพร้อมกับการเสนอราคาทางระบบจัดซื้อจัดจ้างภาครัฐด้วยอิเล็กทรอนิกส์ โดยแยกเป็น ๒ ส่วน คือ

๓.๑ ส่วนที่ ๑ อย่างน้อยต้องมีเอกสารดังต่อไปนี้

(๑) ในกรณีผู้ยื่นข้อเสนอเป็นนิติบุคคล

(ก) ห้างหุ้นส่วนสามัญหรือห้างหุ้นส่วนจำกัด ให้ยื่นสำเนาหนังสือรับรองการจดทะเบียนนิติบุคคล บัญชีรายชื่อหุ้นส่วนผู้จัดการ ผู้มีอำนาจควบคุม (ถ้ามี)

(ข) บริษัทจำกัดหรือบริษัทมหาชนจำกัด ให้ยื่นสำเนาหนังสือรับรองการจดทะเบียนนิติบุคคล หนังสือบริคณห์สนธิ บัญชีรายชื่อกรรมการผู้จัดการ ผู้มีอำนาจควบคุม (ถ้ามี) และบัญชีผู้ถือหุ้นรายใหญ่ (ถ้ามี)

(๒) ในกรณีผู้ยื่นข้อเสนอเป็นบุคคลธรรมดาหรือคณะบุคคลที่มีใช้นิติบุคคล ให้ยื่นสำเนาบัตรประจำตัวประชาชนของผู้ยื่น ข้อเสนอข้อตกลงที่แสดงถึงการเข้าเป็นหุ้นส่วน (ถ้ามี) สำเนาบัตรประจำตัวประชาชนของผู้เป็นหุ้นส่วน หรือสำเนาหนังสือเดินทางของผู้เป็นหุ้นส่วนที่ได้ถือสัญชาติไทย

(๓) ในกรณีผู้ยื่นข้อเสนอเป็นผู้ยื่นข้อเสนอร่วมกันในฐานะเป็นผู้ร่วมค้า ให้ยื่นสำเนาสัญญาของการเข้าร่วมค้า และเอกสารตามที่ระบุไว้ใน (๑) หรือ (๒) ของผู้ร่วมค้า แล้วแต่กรณี

(๔) ผู้ยื่นข้อเสนอต้องแสดงหลักฐานเกี่ยวกับมูลค่าสุทธิของกิจการ ดังนี้

(๔.๑) ในกรณีผู้ยื่นข้อเสนอเป็นนิติบุคคล ให้ยื่นงบแสดงฐานะการเงินที่มีการรับรองแล้ว ๑ ปีสุดท้ายก่อนวันยื่นข้อเสนอ โดยให้ยื่นขณะเข้าเสนอราคา

(๔.๒) ในกรณีผู้ยื่นข้อเสนอเป็นบุคคลธรรมดา ให้ยื่นหนังสือรับรองบัญชีเงินฝาก ไม่เกิน ๙๐ วัน ก่อนวันยื่นข้อเสนอ โดยให้ยื่นขณะเข้าเสนอราคา และจะต้องแสดงหนังสือรับรองบัญชีเงินฝากที่มีมูลค่าดังกล่าวอีกครั้งหนึ่งในวันลงนามในสัญญา

(๔.๓) กรณีที่ผู้ยื่นข้อเสนอไม่มีมูลค่าสุทธิของกิจการและทุนจดทะเบียน หรือมีแต่ไม่เพียงพอที่จะเข้ายื่นข้อเสนอ ให้ยื่นสำเนาหนังสือรับรองวงเงินสินเชื่อ (สินเชื่อที่ธนาคารภายในประเทศหรือบริษัทเงินทุนหรือบริษัทเงินทุนหลักทรัพย์ที่ได้รับอนุญาตให้ประกอบกิจการเงินทุนเพื่อการพาณิชย์และประกอบธุรกิจค้าประกัน ตามประกาศของธนาคารแห่งประเทศไทย ตามรายชื่อบริษัทเงินทุนที่ธนาคารแห่งประเทศไทยแจ้งเวียนให้ทราบ โดยพิจารณาจากยอดเงินรวมของวงเงินสินเชื่อที่สำนักงานใหญ่รับรองหรือที่สำนักงานสาขารับรอง (กรณีได้รับมอบอำนาจจากสำนักงานใหญ่) ซึ่งออกให้แก่ผู้ยื่นข้อเสนอ นับถึงวันยื่นข้อเสนอไม่เกิน ๙๐ วัน)

(๕) สำเนาใบทะเบียนพาณิชย์ พร้อมทั้งรับรองสำเนาถูกต้อง (ถ้ามี)

(๖) สำเนาใบทะเบียนภาษีมูลค่าเพิ่ม พร้อมทั้งรับรองสำเนาถูกต้อง (ถ้ามี)

(๗) บัญชีเอกสารส่วนที่ ๑ ทั้งหมดที่ได้ยื่นพร้อมกับการเสนอราคาทางระบบจัดซื้อจัดจ้างภาครัฐด้วยอิเล็กทรอนิกส์ ตามแบบในข้อ ๑.๗ (๑) โดยไม่ต้องแนบในรูปแบบ PDF File (Portable Document Format)

ทั้งนี้ เมื่อผู้ยื่นข้อเสนอดำเนินการแนบไฟล์เอกสารตามบัญชีเอกสารส่วนที่ ๑ ครบถ้วน ถูกต้องแล้ว ระบบจัดซื้อจัดจ้างภาครัฐด้วยอิเล็กทรอนิกส์จะสร้างบัญชีเอกสารส่วนที่ ๑ ตามแบบในข้อ ๑.๗ (๑) ให้โดยผู้ยื่นข้อเสนอไม่ต้องแนบบัญชีเอกสารส่วนที่ ๑ ดังกล่าวในรูปแบบ PDF File (Portable Document Format)

๓.๒ ส่วนที่ ๒ อย่างน้อยต้องมีเอกสารดังต่อไปนี้

(๑) ในกรณีที่ผู้ยื่นข้อเสนอมอบอำนาจให้บุคคลอื่นกระทำการแทนให้แนบหนังสือมอบอำนาจซึ่งติดอากรแสตมป์ตามกฎหมาย โดยมีหลักฐานแสดงตัวตนของผู้มอบอำนาจและผู้รับมอบอำนาจ ทั้งนี้หากผู้รับมอบอำนาจเป็นบุคคลธรรมดาต้องเป็นผู้ที่บรรลุนิติภาวะตามกฎหมายแล้วเท่านั้น

(๒) สำเนาหนังสือรับรองผลงานก่อสร้าง (ย้อนหลังไม่เกิน ๕ ปี นับแต่วันส่งมอบงานจนถึงวันเสนอราคา)

(๓) สำเนาหนังสือแจ้งผลการตรวจสอบรับรองผลงานภาคเอกชนที่ กงบิน ๔๑ เชื้อถั่ว ที่ผ่านการตรวจสอบพิจารณาจากคณะกรรมการพิจารณาผลงานภาคเอกชนของ กรมช่างโยธา ทหารอากาศ (ถ้ามี) (ย้อนหลังไม่เกิน ๕ ปี นับแต่วันส่งมอบงานจนถึงวันเสนอราคา)

(๔) สำเนาใบขึ้นทะเบียนผู้ประกอบการวิสาหกิจขนาดกลางและขนาดย่อม (SMEs) (ถ้ามี)

(๕) บัญชีเอกสารส่วนที่ ๒ ทั้งหมดที่ได้ยื่นพร้อมกับการเสนอราคาทางระบบจัดซื้อจัดจ้างภาครัฐด้วยอิเล็กทรอนิกส์ตามแบบในข้อ ๑.๗ (๒) โดยไม่ต้องแนบในรูปแบบ PDF File (Portable Document Format)

ทั้งนี้ เมื่อผู้ยื่นข้อเสนอดำเนินการแนบไฟล์เอกสารตามบัญชีเอกสารส่วนที่ ๒ ครบถ้วน ถูกต้องแล้ว ระบบจัดซื้อจัดจ้างภาครัฐด้วยอิเล็กทรอนิกส์จะสร้างบัญชีเอกสารส่วนที่ ๒ ตามแบบในข้อ ๑.๗ (๒) ให้โดยผู้ยื่นข้อเสนอไม่ต้องแนบบัญชีเอกสารส่วนที่ ๒ ดังกล่าวในรูปแบบ PDF File (Portable Document Format)

๔. การเสนอราคา

๔.๑ ผู้ยื่นข้อเสนอต้องยื่นข้อเสนอ และเสนอราคาทางระบบจัดซื้อจัดจ้างภาครัฐด้วยอิเล็กทรอนิกส์ตามที่กำหนดไว้ในเอกสารประกวดราคาอิเล็กทรอนิกส์ โดยไม่มีเงื่อนไขใดๆ ทั้งสิ้น และจะต้องกรอกข้อความให้ถูกต้องครบถ้วน พร้อมทั้งหลักฐานแสดงตัวตนและทำการยืนยันตัวตนของผู้ยื่นข้อเสนอ โดยไม่ต้องแนบบใบเสนอราคาในรูปแบบ PDF File (Portable Document Format)

๔.๒ ให้ผู้ยื่นเสนอกรอกรายละเอียดการเสนอราคาในใบเสนอราคาตามแนบเอกสารประกวดราคาจ้างก่อสร้างด้วยวิธีประกวดราคาอิเล็กทรอนิกส์ (e-bidding) ข้อ ๑.๒ ให้ครบถ้วน โดยไม่ต้องยื่น ใบแจ้งปริมาณงานและราคาและใบบัญชีรายการก่อสร้าง ในรูปแบบ PDF File (Portable Document Format)

ในการเสนอราคาให้เสนอราคาเป็นเงินบาทและเสนอราคาได้เพียงครั้งเดียวและราคาเดียว โดยเสนอราคารวม หรือราคาต่อหน่วย หรือราคาต่อรายการ ตามเงื่อนไขที่ระบุไว้ท้ายใบเสนอราคาให้ถูกต้อง ทั้งนี้ ราคารวมที่เสนอจะต้องตรงกันทั้งตัวเลขและตัวหนังสือ ถ้าตัวเลขและตัวหนังสือไม่ตรงกัน ให้ถือตัวหนังสือเป็นสำคัญ โดยคิดราคารวมทั้งสิ้นซึ่งรวมค่าภาษีมูลค่าเพิ่ม ภาษีอากรอื่น และค่าใช้จ่ายทั้งปวงไว้แล้ว

ราคาที่เสนอจะต้องเสนอกำหนดยื่นราคาไม่น้อยกว่า ๑๒๐ วัน ตั้งแต่วันเสนอราคาโดยภายในกำหนดยื่นราคา ผู้ยื่นข้อเสนอต้องรับผิดชอบราคาที่ตนได้เสนอไว้และจะถอนการเสนอราคา

มิได้

๔.๓ ผู้ยื่นข้อเสนอจะต้องเสนอกำหนดเวลาดำเนินการก่อสร้างแล้วเสร็จไม่เกิน ๖๐ วัน นับถัดจากวันลงนามในสัญญาจ้าง หรือวันที่ได้รับหนังสือแจ้งจาก กองบิน ๔๑ ให้เริ่มทำงาน

๔.๔ ก่อนเสนอราคา ผู้ยื่นข้อเสนอควรตรวจดูร่างสัญญา ร่างรายละเอียดขอบเขตของงานทั้งโครงการ (Terms of Reference : TOR) ให้ถี่ถ้วนและเข้าใจเอกสารประกวดราคาจ้างอิเล็กทรอนิกส์ทั้งหมดเสียก่อนที่จะตกลงยื่นข้อเสนอตามเงื่อนไขในเอกสารประกวดราคาจ้างอิเล็กทรอนิกส์

๔.๕ ผู้ยื่นข้อเสนอจะต้องยื่นข้อเสนอและเสนอราคาทางระบบจัดซื้อจัดจ้างภาครัฐด้วย อิเล็กทรอนิกส์ในวันที่ ๑๗ กรกฎาคม ๒๕๖๗ ระหว่างเวลา ๐๙.๐๐ น. ถึง ๑๒.๐๐ น. และเวลาในการเสนอราคาให้ถือตามเวลาของระบบจัดซื้อจัดจ้างภาครัฐด้วยอิเล็กทรอนิกส์เป็นเกณฑ์

เมื่อพ้นกำหนดเวลายื่นข้อเสนอและเสนอราคาแล้ว จะไม่รับเอกสารการยื่นข้อเสนอ และการเสนอราคาใดๆ โดยเด็ดขาด

๔.๖ ผู้ยื่นข้อเสนอต้องจัดทำเอกสารสำหรับใช้ในการเสนอราคาในรูปแบบไฟล์เอกสาร ประเภท PDF File (Portable Document Format) โดยผู้ยื่นข้อเสนอต้องเป็นผู้รับผิดชอบตรวจสอบความครบถ้วน ถูกต้อง และชัดเจนของเอกสาร PDF File ก่อนที่จะยืนยันการเสนอราคา แล้วจึงส่งข้อมูล (Upload) เพื่อเป็นการเสนอราคาให้แก่กองบิน ๔๑ ผ่านทางระบบจัดซื้อจัดจ้างภาครัฐด้วยอิเล็กทรอนิกส์

๔.๗ คณะกรรมการพิจารณาผลการประกวดราคาอิเล็กทรอนิกส์จะดำเนินการตรวจสอบ คุณสมบัติของผู้ยื่นข้อเสนอแต่ละรายว่า เป็นผู้ยื่นข้อเสนอที่มีผลประโยชน์ร่วมกันกับผู้ยื่นเสนอรายอื่นตามข้อ ๑.๖ (๑) หรือไม่ หากปรากฏว่าผู้ยื่นเสนอรายใดเป็นผู้ยื่นข้อเสนอที่มีผลประโยชน์ร่วมกันกับผู้ยื่นเสนอรายอื่น คณะกรรมการฯ จะตัดรายชื่อผู้ยื่นเสนอราคาที่มีผลประโยชน์ร่วมกันนั้นออกจากการเป็นผู้ยื่นข้อเสนอ

หากปรากฏต่อคณะกรรมการพิจารณาผลการประกวดราคาอิเล็กทรอนิกส์ว่า ก่อนหรือในขณะที่มีการพิจารณาข้อเสนอ มีผู้ยื่นเสนอรายใดกระทำการอันเป็นการขัดขวางการแข่งขันอย่างเป็นธรรมตาม ข้อ ๑.๖ (๒) และคณะกรรมการฯ เชื่อว่ามีกรกระทำอันเป็นการขัดขวางการแข่งขันอย่างเป็นธรรม คณะกรรมการฯ จะตัดรายชื่อผู้ยื่นเสนอรายนั้นออกจากการเป็นผู้ยื่นข้อเสนอ และกองบิน ๔๑ จะพิจารณาลงโทษผู้ยื่นเสนอดังกล่าวเป็นผู้ที่จ้าง เว้นแต่ กองบิน ๔๑ จะพิจารณาเห็นว่า ผู้ยื่นเสนอรายนั้น มิใช่เป็นผู้ริเริ่มให้มีการกระทำดังกล่าวและได้ให้ความร่วมมือเป็นประโยชน์ต่อการพิจารณาของกองบิน ๔๑

๔.๘ ผู้ยื่นข้อเสนอจะต้องปฏิบัติ ดังนี้

- (๑) ปฏิบัติตามเงื่อนไขที่ระบุไว้ในเอกสารประกวดราคาอิเล็กทรอนิกส์
- (๒) ราคาที่เสนอจะต้องเป็นราคาที่รวมภาษีมูลค่าเพิ่ม และภาษีอื่นๆ (ถ้ามี) รวมค่าใช้จ่ายทั้งปวงไว้ด้วยแล้ว

(๓) ผู้ยื่นข้อเสนอจะต้องลงทะเบียนเพื่อเข้าสู่กระบวนการเสนอราคา ตามวัน เวลา ที่กำหนด

(๔) ผู้ยื่นข้อเสนอจะถอนการเสนอราคาที่ยื่นแล้วไม่ได้

(๕) ผู้ยื่นข้อเสนอต้องศึกษาและทำความเข้าใจในระบบและวิธีการเสนอราคา ด้วยวิธีประกวดราคาอิเล็กทรอนิกส์ ของกรมบัญชีกลางที่แสดงไว้ในเว็บไซต์ www.gprocurement.go.th

๔.๙ ผู้สัญญาต้องจัดทำแผนการทำงานมาให้ภายใน ๑๕ วัน นับถัดจากวันลงนามในสัญญา โดยจัดทำแผนการทำงานตามเอกสารแนบท้ายเอกสารประกวดราคาอิเล็กทรอนิกส์ เว้นแต่เป็นกรณีสัญญาที่มีวงเงินไม่เกิน ๕๐๐,๐๐๐ บาท ทั้งนี้ แผนการทำงานให้ถือเป็นเอกสารส่วนหนึ่งของสัญญา

๔.๑๐ ผู้ยื่นข้อเสนอที่เป็นผู้ชนะการเสนอราคาต้องจัดทำแผนการใช้วัสดุที่ผลิตในประเทศและแผนการใช้เหล็กที่ผลิตในประเทศ โดยยื่นให้หน่วยงานของรัฐภายใน ๖๐ วัน นับถัดจากวันลงนามในสัญญา

๕. หลักเกณฑ์และสิทธิในการพิจารณา

๕.๑ การพิจารณาผลการยื่นข้อเสนอประกวดราคาอิเล็กทรอนิกส์ครั้งนี้ **กองบิน ๔๑** จะพิจารณาตัดสินโดยใช้หลักเกณฑ์ **ราคา**

๕.๒ การพิจารณาผู้ชนะการยื่นข้อเสนอ
กรณีใช้หลักเกณฑ์ราคาในการพิจารณาผู้ชนะการยื่นข้อเสนอ **กองบิน ๔๑** จะพิจารณาจาก **ราคารวม**

๕.๓ หากผู้ยื่นข้อเสนอรายใดมีคุณสมบัติไม่ถูกต้องตามข้อ ๒ หรือยื่นหลักฐานการยื่นข้อเสนอไม่ถูกต้อง หรือไม่ครบถ้วนตามข้อ ๓ หรือยื่นข้อเสนอไม่ถูกต้องตามข้อ ๔ แล้ว คณะกรรมการพิจารณาผล การประกวดราคาอิเล็กทรอนิกส์จะไม่รับพิจารณาข้อเสนอของผู้ยื่นข้อเสนอรายนั้น เว้นแต่ ผู้ยื่นข้อเสนอรายใดเสนอเอกสารทางเทคนิคหรือรายละเอียดคุณลักษณะเฉพาะของพัสดุที่จะจ้างไม่ครบถ้วน หรือเสนอรายละเอียดแตกต่างไปจากเงื่อนไขที่**กองบิน ๔๑**กำหนดไว้ในประกาศและเอกสารประกวดราคาอิเล็กทรอนิกส์ ในส่วนที่มีสาระสำคัญและความแตกต่างนั้น ไม่มีผลทำให้เกิดการได้เปรียบเสียเปรียบ ต่อผู้ยื่นข้อเสนอรายอื่น หรือเป็นการผิดพลาดเล็กน้อย คณะกรรมการฯ อาจพิจารณาผ่อนปรนการตัดสินสิทธิ ผู้ยื่นข้อเสนอรายนั้น

๕.๔ **กองบิน ๔๑**สงวนสิทธิ์ไม่พิจารณาข้อเสนอของผู้ยื่นข้อเสนอโดยไม่มีการผ่อนผัน
ในกรณีดังต่อไปนี้

(๑) ไม่กรอกชื่อผู้ยื่นข้อเสนอในการเสนอราคาทางระบบจัดซื้อจัดจ้าง ด้วย
อิเล็กทรอนิกส์

(๒) เสนอรายละเอียดแตกต่างไปจากเงื่อนไขที่กำหนดในเอกสาร
ประกวดราคา อิเล็กทรอนิกส์ที่เป็นสาระสำคัญ หรือมีผลทำให้เกิดความได้เปรียบเสียเปรียบแก่ผู้ยื่นข้อเสนอ
รายอื่น

๕.๕ ในการตัดสินการประกวดราคาอิเล็กทรอนิกส์หรือในการทำสัญญา คณะ
กรรมการพิจารณาผลการประกวดราคาอิเล็กทรอนิกส์หรือ**กองบิน ๔๑** มีสิทธิให้ผู้ยื่นข้อเสนอชี้แจงข้อเท็จจริง
เพิ่มเติมได้ **กองบิน ๔๑**มีสิทธิที่จะไม่รับข้อเสนอ ไม่รับราคา หรือไม่ทำสัญญา หากข้อเท็จจริงดังกล่าวไม่
เหมาะสมหรือไม่ถูกต้อง

๕.๖ **กองบิน ๔๑** ทรงไว้ซึ่งสิทธิที่จะไม่รับราคาต่ำสุด หรือราคาหนึ่งราคาใด หรือราคา ที่เสนอทั้งหมดก็ได้ และอาจพิจารณาเลือกจ้างในจำนวน หรือขนาด หรือเฉพาะรายการหนึ่งรายการใด หรือ อาจจะยกเลิก การประกวดราคาอิเล็กทรอนิกส์โดยไม่พิจารณาจัดจ้างเลยก็ได้ สุดแต่จะพิจารณา ทั้งนี้ เพื่อ ประโยชน์ของทางราชการเป็นสำคัญ และให้ถือว่า การตัดสินใจของ **กองบิน ๔๑** เป็นเด็ดขาด ผู้ยื่นข้อเสนอจะ เรียกร้องค่าใช้จ่าย หรือค่าเสียหายใดๆ มิได้ รวมทั้ง **กองบิน ๔๑** จะพิจารณายกเลิกการประกวดราคา อิเล็กทรอนิกส์และลงโทษผู้ยื่นข้อเสนอเป็นผู้ที่ทำงาน ไม่ว่าจะเป็นผู้ยื่นข้อเสนอที่ได้รับการคัดเลือกหรือไม่ก็ตาม หากมีเหตุที่เชื่อถือได้ว่าผู้ยื่นข้อเสนอกระทำการโดยไม่สุจริต เช่น การเสนอเอกสารอันเป็นเท็จ หรือใช้ชื่อ บุคคลธรรมดา หรือนิติบุคคลอื่นมาเสนอราคาแทน เป็นต้น

ในกรณีที่ผู้ยื่นข้อเสนอรายที่เสนอราคาต่ำสุด เสนอราคาต่ำจนคาดหมายได้ว่าไม่อาจ ดำเนินงานตามเอกสารประกวดราคาอิเล็กทรอนิกส์ได้ คณะกรรมการพิจารณาผลการประกวดราคา อิเล็กทรอนิกส์หรือ**กองบิน ๔๑** จะให้ผู้ยื่นข้อเสนออื่นชี้แจงและแสดงหลักฐานที่ทำให้เชื่อได้ว่า ผู้ยื่นข้อเสนอ สามารถดำเนินงานตามเอกสารประกวดราคาอิเล็กทรอนิกส์ให้เสร็จสมบูรณ์ หากคำชี้แจงไม่เป็นที่รับฟังได้ **กอง บิน ๔๑** มีสิทธิที่จะไม่รับข้อเสนอหรือไม่รับราคาของผู้ยื่นข้อเสนอรายนั้น ทั้งนี้ ผู้ยื่นข้อเสนอดังกล่าวไม่มีสิทธิ เรียกร้องค่าใช้จ่ายหรือค่าเสียหายใดๆ จาก**กองบิน ๔๑**

๕.๗ ก่อนลงนามในสัญญา **กองบิน ๔๑** อาจประกาศยกเลิกการประกวดราคา อิเล็กทรอนิกส์ หากปรากฏว่ามีการกระทำที่เข้าลักษณะผู้ยื่นข้อเสนอที่ชนะการประกวดราคาหรือที่ได้รับการ คัดเลือกมีผลประโยชน์ร่วมกัน หรือมีส่วนได้เสียกับผู้ยื่นข้อเสนอรายอื่น หรือขัดขวางการแข่งขันอย่างเป็น ธรรม หรือสมยอมกันกับผู้ยื่นข้อเสนอรายอื่น หรือเจ้าหน้าที่ในการเสนอราคา หรือสื่อว่ากระทำการทุจริตอื่นใด ในการเสนอราคา

๕.๘ หากผู้ยื่นข้อเสนอซึ่งเป็นผู้ประกอบการ SMEs เสนอราคาสูงกว่าราคาต่ำสุดของ ผู้ยื่นข้อเสนอรายอื่นที่ไม่เกินร้อยละ ๑๐ ให้หน่วยงานของรัฐจัดซื้อจัดจ้างกับผู้ประกอบการ SMEs ดังกล่าว โดยจัดเรียงลำดับผู้ยื่นข้อเสนอซึ่งเป็นผู้ประกอบการ SMEs ซึ่งเสนอราคาสูงกว่าราคาต่ำสุดของผู้ยื่นข้อเสนอ รายอื่นไม่เกินร้อยละ ๑๐ ที่จะเรียกมาทำสัญญาไม่เกิน ๓ ราย

ผู้ยื่นข้อเสนอที่เป็นกิจการร่วมค้าที่จะได้สิทธิตามวรรคหนึ่ง ผู้เข้าร่วมค้าทุกราย จะต้องเป็นผู้ประกอบการ SMEs

ทั้งนี้ ผู้ประกอบการ SMEs ที่จะได้แต้มต่อด้านราคาตามวรรคหนึ่ง จะต้องมิ ่วเงินสัญญาสะสมตามปีปฏิทินรวมกับราคาที่เสนอในครั้งนี้อันแล้ว มีมูลค่ารวมกันไม่เกินมูลค่าของรายได้ตาม ขนาดที่ขึ้นทะเบียนไว้กับ สสว.

๕.๙ หากผู้ยื่นข้อเสนอซึ่งมิใช่ผู้ประกอบการ SMEs แต่เป็นบุคคลธรรมดาที่ถือสัญชาติ ไทยหรือนิติบุคคลที่จัดตั้งขึ้นตามกฎหมายไทยเสนอราคาสูงกว่าราคาต่ำสุดของผู้ยื่นข้อเสนอซึ่งเป็น บุคคลธรรมดาที่มีได้ถือสัญชาติไทยหรือนิติบุคคลที่จัดตั้งขึ้นตามกฎหมายของต่างประเทศไม่เกินร้อยละ ๓ ให้ จัดซื้อจัดจ้างกับบุคคลธรรมดาที่ถือสัญชาติไทยหรือนิติบุคคลที่จัดตั้งขึ้นตามกฎหมายไทยดังกล่าว

ผู้ยื่นข้อเสนอที่เป็นกิจการร่วมค้าที่จะได้สิทธิตามวรรคหนึ่ง ผู้เข้าร่วมค้าทุกราย

จะต้องเป็นบุคคลธรรมดาที่ถือสัญชาติไทยหรือนิติบุคคลที่จัดตั้งขึ้นตามกฎหมายไทย

๖. การทำสัญญาจ้างก่อสร้าง

ผู้ชนะการประกวดราคาอิเล็กทรอนิกส์จะต้องทำสัญญาจ้างตามแบบสัญญา ดังระบุในข้อ ๑.๓ หรือทำข้อตกลงเป็นหนังสือกับ**กองบิน ๔๑** ภายใน **๗** วัน นับถัดจากวันที่ได้รับแจ้ง และจะต้องวางหลักประกันสัญญาเป็นจำนวนเงินเท่ากับร้อยละ **๕** ของราคาค่าจ้างที่ประกวดราคาอิเล็กทรอนิกส์ ให้**กองบิน ๔๑**ยึดถือไว้ในขณะทำสัญญาโดยใช้หลักประกันอย่างหนึ่งอย่างใด ดังต่อไปนี้

๖.๑ เงินสด

๖.๒ เช็คหรือตราพท์ที่ธนาคารเซ็นส่งจ่าย ซึ่งเป็นเช็คหรือตราพท์ลงวันที่ที่ผู้เช็คหรือตราพท์นั้น ชำระต่อเจ้าหน้าที่ในวันทำสัญญา หรือก่อนวันนั้นไม่เกิน ๓ วันทำการ

๖.๓ หนังสือค้ำประกันของธนาคารภายในประเทศ ตามตัวอย่างที่คณะกรรมการนโยบายกำหนด ดังระบุในข้อ ๑.๔ (๒) หรือจะเป็นหนังสือค้ำประกันอิเล็กทรอนิกส์ตามวิธีการที่กรมบัญชีกลางกำหนด

๖.๔ หนังสือค้ำประกันของบริษัทเงินทุน หรือบริษัทเงินทุนหลักทรัพย์ที่ได้รับอนุญาตให้ประกอบกิจการเงินทุนเพื่อการพาณิชย์และประกอบธุรกิจค้ำประกันตามประกาศของธนาคารแห่งประเทศไทย ตามรายชื่อบริษัทเงินทุนที่ธนาคารแห่งประเทศไทยแจ้งเวียนให้ทราบ โดยอนุโลมให้ใช้ตามตัวอย่างหนังสือค้ำประกันของธนาคารที่คณะกรรมการนโยบายกำหนด ดังระบุในข้อ ๑.๔ (๒)

๖.๕ พันธบัตรรัฐบาลไทย

หลักประกันนี้จะคืนให้ โดยไม่มีดอกเบี้ยภายใน ๑๕ วันนับถัดจากวันที่ผู้ชนะการประกวดราคาอิเล็กทรอนิกส์ (ผู้รับจ้าง) พ้นจากข้อผูกพันตามสัญญาจ้างแล้ว

๗. ค่าจ้างและการจ่ายเงิน

กองบิน ๔๑ จะจ่ายค่าจ้างซึ่งได้รวมภาษีมูลค่าเพิ่ม ตลอดจนภาษีอากรอื่น ๆ และค่าใช้จ่าย ทั้งปวงด้วยแล้ว โดยถือราคาเหมารวมเป็นเกณฑ์ และกำหนดการจ่ายเงินเป็นจำนวน ๑ งวด ดังนี้

งวดที่ ๑ (งวดสุดท้าย) เป็นจำนวนเงินในอัตราร้อยละ ๑๐๐ ของค่าจ้าง เมื่อผู้รับจ้างได้ทำงาน

รื้อถอน เสาไฟ/สายไฟ ของเดิมในส่วนที่เกิดขวาง แล้วติดตั้งตำแหน่งใหม่, ทำงานรื้อถอน ตัดต้นไม้ใหญ่ของเดิม, ทำงานวางฝัง ดอกเส้าเข็ม ทำฐานราก และเส้าตอม่อ ตามแบบและรายการ, ทำงานติดตั้งแผงรั้วโครมคร่าวเหล็ก ตามแบบและรายการ, ปฏิบัติงานส่วนที่เหลือและสิ่งอื่น ๆ แล้วเสร็จตามรูปแบบและรายการพร้อมทำความเข้าใจความสะอาดบริเวณก่อสร้างให้เรียบร้อย ให้แล้วเสร็จภายใน ๖๐ วัน

๘. อัตราค่าปรับ

ค่าปรับตามสัญญาจ้างแนบท้ายเอกสารประกวดราคาอิเล็กทรอนิกส์นี้ หรือข้อตกลงจ้างเป็นหนังสือจะกำหนด ดังนี้

๘.๑ กรณีที่ผู้รับจ้างนำงานที่รับจ้างไปจ้างช่วงให้ผู้อื่นทำอีกทอดหนึ่งโดยไม่ได้รับอนุญาตจาก**กองบิน ๔๑** จะกำหนดค่าปรับสำหรับการฝ่าฝืนดังกล่าวเป็นจำนวนร้อยละ ๑๐.๐๐ ของวงเงินของ

งานจ้างช่วงนั้น

๘.๒ กรณีที่ผู้รับจ้างปฏิบัติผิดสัญญาจ้างก่อสร้าง นอกเหนือจากข้อ ๘.๑ จะกำหนดค่าปรับเป็นรายวันเป็นจำนวนเงินตายตัวในอัตราร้อยละ ๐.๑๐ ของราคางานจ้าง

๙. การรับประกันความชำรุดบกพร่อง

ผู้ชนะการประกวดราคาอิเล็กทรอนิกส์ซึ่งได้ทำสัญญาจ้าง ตามแบบ ดังระบุในข้อ ๑.๓ หรือข้อตกลงจ้างเป็นหนังสือแล้วแต่กรณี จะต้องรับประกันความชำรุดบกพร่องของงานจ้างที่เกิดขึ้นภายในระยะเวลา ไม่น้อยกว่า ๒ ปี นับถัดจากวันที่กองบิน ๔๑ได้รับมอบงาน โดยต้องบริหารจัดการซ่อมแซมแก้ไขให้ใช้งานได้ดีดังเดิมภายใน ๑๕ วัน นับถัดจากวันที่ได้รับแจ้งความชำรุดบกพร่อง

๑๐. ข้อสงวนสิทธิในการยื่นข้อเสนอและอื่น ๆ

๑๐.๑ เงินค่าจ้างสำหรับงานจ้างครั้งนี้ ได้มาจากเงินงบประมาณประจำปี พ.ศ. ๒๕๖๗ การลงนามในสัญญาจะกระทำต่อเมื่อ กองบิน ๔๑ได้รับอนุมัติเงิน ค่าก่อสร้างจากเงินงบประมาณประจำปี พ.ศ. ๒๕๖๗

๑๐.๒ เมื่อกองบิน ๔๑ได้คัดเลือกผู้ยื่นข้อเสนอรายใดให้เป็นผู้รับจ้าง และได้ตกลงจ้าง ตามการประกวดราคาอิเล็กทรอนิกส์แล้ว ถ้าผู้รับจ้างจะต้องส่งหรือนำสิ่งของมาเพื่องานจ้างดังกล่าวเข้ามาจากต่างประเทศ และของนั้นต้องนำเข้ามาโดยทางเรือในเส้นทางที่มีเรือไทยเดินอยู่ และสามารถให้บริการรับขนได้ตามที่รัฐมนตรีว่าการกระทรวงคมนาคมประกาศกำหนด ผู้ยื่นข้อเสนอซึ่งเป็นผู้รับจ้างจะต้องปฏิบัติตามกฎหมายว่าด้วยการส่งเสริมการพาณิชย์นาวี ดังนี้

(๑) แจ้งการส่งหรือนำสิ่งของดังกล่าวเข้ามาจากต่างประเทศต่อกรมเจ้าท่า ภายใน ๗ วัน นับตั้งแต่วันที่ผู้รับจ้างส่งหรือซื้อของจากต่างประเทศ เว้นแต่เป็นของที่รัฐมนตรีว่าการกระทรวงคมนาคมประกาศยกเว้นให้บรรทุกโดยเรืออื่นได้

(๒) จัดการให้สิ่งของดังกล่าวบรรทุกโดยเรือไทย หรือเรือที่มีสิทธิเช่นเดียวกับเรือไทยจากต่างประเทศมายังประเทศไทย เว้นแต่จะได้รับอนุญาตจากกรมเจ้าท่า ให้บรรทุกสิ่งของนั้น โดยเรืออื่น ที่มีใช้เรือไทย ซึ่งจะต้องได้รับอนุญาตเช่นนั้นก่อนบรรทุกของลงเรืออื่น หรือเป็นของที่รัฐมนตรีว่าการกระทรวงคมนาคมประกาศยกเว้นให้บรรทุกโดยเรืออื่น

(๓) ในกรณีที่ไม่ปฏิบัติตาม (๑) หรือ (๒) ผู้รับจ้างจะต้องรับผิดชอบตามกฎหมายว่าด้วยการส่งเสริมการพาณิชย์นาวี

๑๐.๓ ผู้ยื่นข้อเสนอซึ่งกองบิน ๔๑ได้คัดเลือกแล้ว ไม่ไปทำสัญญาหรือข้อตกลงจ้างเป็นหนังสือภายในเวลาที่กำหนดดังระบุไว้ในข้อ ๗ กองบิน ๔๑จะริบหลักประกันการยื่นข้อเสนอ หรือเรียกประกัน ผู้ออกหนังสือค้ำประกัน การยื่นข้อเสนอทันที และอาจพิจารณาเรียกร้องให้ชดใช้ความเสียหายอื่น (ถ้ามี) รวมทั้งจะพิจารณาให้เป็นผู้ทำงาน ตามระเบียบกระทรวงการคลังว่าด้วยการจัดซื้อจัดจ้างและการบริหารพัสดุภาครัฐ

๑๐.๔ กองบิน ๔๑สงวนสิทธิ์ที่จะแก้ไขเพิ่มเติมเงื่อนไข หรือข้อกำหนดในแบบสัญญา หรือข้อตกลงจ้างเป็นหนังสือให้เป็นไปตามความเห็นของสำนักงานอัยการสูงสุด (ถ้ามี)

๑๐.๕ ในกรณีที่เอกสารแนบท้ายเอกสารประกวดราคาอิเล็กทรอนิกส์นี้ มีความขัดหรือแย้งกันผู้ยื่นข้อเสนอจะต้องปฏิบัติตามคำวินิจฉัยของ**กองบิน ๔๑** คำวินิจฉัยดังกล่าวให้ถือเป็นที่สุด และ ผู้ยื่นข้อเสนอไม่มีสิทธิเรียกร้องค่าใช้จ่ายใดๆ เพิ่มเติม

๑๐.๖ **กองบิน ๔๑** อาจประกาศยกเลิกการจัดจ้างในกรณีต่อไปนี้ได้ โดยที่ผู้ยื่นข้อเสนอจะเรียกร้องค่าเสียหายใดๆ จาก**กองบิน ๔๑**ไม่ได้

(๑) **กองบิน ๔๑** ไม่ได้รับการจัดสรรเงินที่จะใช้ในการจัดจ้างหรือได้รับการจัดสรรแต่ไม่เพียงพอที่จะทำการจัดจ้างครั้งนี้ต่อไป

(๒) มีการกระทำที่เข้าลักษณะผู้ยื่นข้อเสนอที่ชนะการจัดจ้างหรือที่ได้รับการคัดเลือกมีผลประโยชน์ร่วมกัน หรือมีส่วนได้เสียกับผู้ยื่นข้อเสนอรายอื่น หรือขัดขวางการแข่งขันอย่างเป็นธรรมหรือสมยอมกันกับผู้ยื่นข้อเสนอรายอื่น หรือเจ้าหน้าที่ในการเสนอราคา หรือสื่อว่ากระทำการทุจริตอื่นใดในการเสนอราคา

(๓) การทำการจัดจ้างครั้งนี้ต่อไปอาจก่อให้เกิดความเสียหายแก่**กองบิน ๔๑** หรือกระทบต่อประโยชน์สาธารณะ

(๔) กรณีอื่นในทำนองเดียวกับ (๑) (๒) หรือ (๓) ตามที่กำหนดในกฎกระทรวง ซึ่งออกตามความในกฎหมายว่าด้วยการจัดซื้อจัดจ้างและการบริหารพัสดุภาครัฐ

๑๑. การปรับราคาค่างานก่อสร้าง

การปรับราคาค่างานก่อสร้างตามสูตรการปรับราคาดังระบุในข้อ ๑.๕ จะนำมาใช้ในกรณีที่ ค่างานก่อสร้างลดลงหรือเพิ่มขึ้น โดยวิธีการต่อไปนี้

ตามเงื่อนไข หลักเกณฑ์ สูตรและวิธีคำนวณที่ใช้กับสัญญาแบบปรับราคาได้ตามมติ คณะรัฐมนตรีเมื่อวันที่ ๒๒ สิงหาคม ๒๕๓๒ เรื่อง การพิจารณาช่วยเหลือผู้ประกอบการอาชีพงานก่อสร้าง ตามหนังสือสำนักเลขาธิการคณะรัฐมนตรี ที่ นร ๐๒๐๓/ว ๑๐๙ ลงวันที่ ๒๔ สิงหาคม ๒๕๓๒

สูตรการปรับราคา (สูตรค่า K) จะต้องคงที่ที่ระดับที่กำหนดไว้ในวันแล้วเสร็จตามที่กำหนดไว้ในสัญญา หรือภายในระยะเวลาที่**กองบิน ๔๑**ได้ขยายออกไป โดยจะใช้สูตรของทางราชการที่ได้รับระบุในข้อ ๑.๕

๑๒. มาตรฐานฝีมือช่าง

เมื่อ**กองบิน ๔๑**ได้คัดเลือกผู้ยื่นข้อเสนอรายใดให้เป็นผู้รับจ้างและได้ตกลงจ้างก่อสร้างตามประกาศนี้แล้วผู้ยื่นข้อเสนอจะต้องตกลงว่าในการปฏิบัติงานก่อสร้างดังกล่าว ผู้ยื่นข้อเสนอจะต้องมีและใช้ผู้มีวุฒิบัตรระดับ ปวช. ปวส. และปวท. หรือเทียบเท่าจากสถาบันการศึกษาที่ ก.พ. รับรองให้เข้ารับราชการได้ในอัตราไม่ต่ำกว่าร้อยละ ๕ ของแต่ละสาขาช่างแต่จะต้องมีจำนวนช่างอย่างน้อย ๑ คน ในแต่ละสาขาช่าง ดังต่อไปนี้

๑๒.๑ ผู้รับจ้างต้องมีวิศวกร สาขาวิศวกรรมโยธา ที่ได้รับใบประกอบวิชาชีพวิศวกรรมควบคุม ตาม พ.ร.บ.วิศวกร พ.ศ.๒๕๔๒ เป็นผู้ตรวจสอบและควบคุมงาน

๑๓. การปฏิบัติตามกฎหมายและระเบียบ

ในระหว่างระยะเวลาการก่อสร้าง ผู้ยื่นข้อเสนอที่ได้รับการคัดเลือกให้เป็นผู้รับจ้างต้องปฏิบัติตามหลักเกณฑ์ที่กฎหมายและระเบียบได้กำหนดไว้โดยเคร่งครัด

๑๔. การประเมินผลการปฏิบัติงานของผู้ประกอบการ

กองบิน ๔๑ สามารถนำผลการปฏิบัติงานแล้วเสร็จตามสัญญาของผู้ยื่นข้อเสนอที่ได้รับการคัดเลือกให้ เป็นผู้รับจ้างเพื่อนำมาประเมินผลการปฏิบัติงานของผู้ประกอบการ

ทั้งนี้ หากผู้ยื่นข้อเสนอที่ได้รับการคัดเลือกไม่ผ่านเกณฑ์ที่กำหนดจะถูกระงับการยื่นข้อเสนอหรือทำสัญญากับกองบิน ๔๑ ไว้ชั่วคราว

กองทัพอากาศ

๙ กรกฎาคม ๒๕๖๗

สำเนาถูกต้อง

ปกป้อง สุระกุล

(นาวาอากาศเอกปกป้อง สุระกุล)

รองผู้บังคับการกองบิน 41

ประกาศขึ้นเว็บวันที่ ๙ กรกฎาคม ๒๕๖๗

โดย นาวาอากาศเอกปกป้อง สุระกุล รองผู้

บังคับการกองบิน 41



รายการก่อสร้าง

สร้างรั้วตาข่ายเหล็ก บริเวณศูนย์เสริมสร้างและพัฒนาขีด
ความสามารถของ ทอ. ที่ บน.41 จำนวน 1 งาน

รายการก่อสร้าง

สร้างรั้วตาข่ายเหล็ก บริเวณศูนย์เสริมสร้างและพัฒนาขีดความสามารถของ ทอ.
ที่ บน.41 จำนวน 1 งาน

ความประสงค์

ผู้ว่าจ้างมีความประสงค์จะ สร้างรั้วตาข่ายเหล็ก บริเวณศูนย์เสริมสร้างและพัฒนาขีดความสามารถของ ทอ. ที่ บน.41 จำนวน 1 งาน ตามแบบและรายการดังนี้

1. แบบเลขที่ 670017 – AR - 1/13 - 670017– AR - 13/13	จำนวน 13 แผ่น
	รวม 13 แผ่น

รายการก่อสร้างทั้งหมด

- รายการที่ผู้รับจ้างจะต้องปฏิบัติ
- รายการเฉพาะงานสถาปัตยกรรม สร้างรั้วตาข่ายเหล็ก บริเวณศูนย์เสริมสร้างและพัฒนาขีดความสามารถของ ทอ. ที่ บน.41 จำนวน 1 งาน
- ข้อกำหนดการขออนุมัติใช้วัสดุ และ SHOP DRAWING
- ตัวอย่างบันทึกข้อความส่งวัสดุ และ SHOP DRAWING ตรวจสอบ

รวม หน้า

รายการที่ผู้รับจ้างจะต้องปฏิบัติ

1. สร้างรั้วตาข่ายเหล็ก บริเวณศูนย์เสริมสร้างและพัฒนาขีดความสามารถของ ทอ. ที่ บน.41 จำนวน 1 งาน ตามแบบและรายการ ให้ใช้การได้ดี
2. ให้ผู้รับจ้างปฏิบัติตามรายการก่อสร้างมาตรฐาน กรมช่างโยธาทหารอากาศ 2557 สามารถดาวน์โหลดได้ที่เว็บไซต์กรมช่างโยธาทหารอากาศ หากไม่สามารถดาวน์โหลดได้ ให้ทำหนังสือถึงกรมช่างโยธาทหารอากาศ ผ่านผู้ควบคุมงาน
3. ให้ผู้รับจ้างปฏิบัติตาม รายการวัสดุมาตรฐาน ชย.ทอ. พ.ศ. 2566 ซึ่งสามารถดาวน์โหลดได้ที่เว็บไซต์กรมช่างโยธาทหารอากาศ หากไม่สามารถดาวน์โหลดได้ ให้ทำหนังสือถึงกรมช่างโยธาทหารอากาศ ผ่าน ผู้ควบคุมงาน
4. หากรายการวัสดุใดที่ระบุในสัญญาจ้าง มีความขัดแย้งกับรายการวัสดุมาตรฐาน ชย.ทอ. พ.ศ.2566 ให้ยึดถือ รายการวัสดุมาตรฐาน ชย.ทอ. พ.ศ.2566 เป็นหลัก
5. รายการใดที่ไม่ได้ระบุไว้ในรายการเฉพาะงาน และรายการก่อสร้าง หรือบัญชีประมาณการก่อสร้าง แต่มีความจำเป็นต้องดำเนินการเพื่อให้งานเสร็จสมบูรณ์ถูกต้องตามเทคนิค และทำให้ใช้ในงานราชการได้ ผู้รับจ้างต้องดำเนินการให้สามารถใช้งานได้ตามวัตถุประสงค์ของทางราชการโดยไม่ถือเป็นสาเหตุในการเรียกร้องเงินเพิ่มหรือต่ออายุสัญญา
6. ให้ผู้รับจ้างส่งแผนงานก่อสร้างของผู้รับจ้าง ให้คณะกรรมการตรวจรับพัสดุ และผู้ควบคุมงาน ตรวจสอบความเป็นไปได้ เพื่อใช้ในการกำกับงานก่อสร้างต่อไป ก่อนการดำเนินการ
7. ให้ผู้รับจ้างส่งแผนการขออนุมัติใช้วัสดุทุกรายการที่กำหนดไว้ในสัญญาจ้างให้ ชย.ทอ.ตรวจสอบ เพื่อใช้ในการวางแผนการตรวจสอบวัสดุให้เป็นไปตามสัญญาจ้าง เมื่อผู้รับจ้างส่งแผนงานตามข้อ 6 เสร็จเรียบร้อยแล้ว
8. ผู้รับจ้างต้องใช้พัสดุประเภทวัสดุหรือครุภัณฑ์ที่จะใช้ในงานก่อสร้าง เป็นพัสดุที่ผลิตภายในประเทศ โดยต้องใช้ไม่น้อยกว่าร้อยละ 60 ของมูลค่าพัสดุที่จะใช้ในงานก่อสร้างทั้งหมดตามสัญญา และจัดทำแผนการใช้พัสดุ ภายใน 60 วัน นับถัดจากวันที่ได้ลงนามสัญญาจ้าง
9. ผู้รับจ้างต้องใช้เหล็กที่ผลิตภายในประเทศไม่น้อยกว่าร้อยละ 90 ของปริมาณเหล็กที่ต้องใช้ทั้งหมดตามสัญญา และจัดทำแผนการใช้เหล็ก ภายใน 60 วัน นับถัดจากวันที่ได้ลงนามสัญญาจ้าง
10. รายการก่อสร้างนี้เป็นรายการมาตรฐานใช้ทั่ว ๆ ไป อาจมีบางส่วนบางตอนเกินหรือขาด ฉะนั้นให้ถือตามสภาพความเป็นจริงของสถานที่และแบบเป็นหลักประกอบกันในการปฏิบัติ ก่อนดำเนินการก่อสร้าง ให้ผู้รับจ้างประสานกับ ชย.ทอ. เพื่อทำความเข้าใจกับแบบให้เรียบร้อยและถูกต้องตามวัตถุประสงค์ของทางราชการ ตำแหน่ง ระยะ และระดับต่าง ๆ ตามผังบริเวณและแบบของทางราชการนั้น เมื่อดำเนินการก่อสร้างในพื้นที่จริง อาจเลื่อนย้ายจากตำแหน่งเดิมตามความเหมาะสมของสภาพพื้นที่ก่อสร้างและความประสงค์ของทางราชการได้ ทั้งนี้ให้ยึดถือประโยชน์ของทางราชการเป็นสำคัญ การเปลี่ยนแปลงรายละเอียดการก่อสร้างเพื่อให้ราชการได้ประโยชน์สูงสุด สามารถกระทำได้ โดยให้คณะกรรมการตรวจรับพัสดุมีอำนาจและหน้าที่ในการวินิจฉัยสั่งการ ทั้งนี้โดยได้รับความเห็นชอบและคำแนะนำทางเทคนิคจาก ชย.ทอ. ในการสั่งการจะต้องบันทึกและตรวจสอบเปรียบเทียบราคาให้ชัดเจน
11. ผู้รับจ้างจะต้องจัดให้มีวิศวกรควบคุมงานที่มีใบอนุญาตประกอบวิชาชีพตามพระราชบัญญัติวิศวกร พ.ศ.2542 และสถาปนิกที่มีใบอนุญาตประกอบวิชาชีพตามพระราชบัญญัติสถาปนิก พ.ศ.2543

- เพื่อควบคุมกำกับดูแล และประสานงานกับเจ้าหน้าที่ของกองทัพอากาศ ให้งานก่อสร้างดำเนินการด้วยความถูกต้อง ตามแบบรูปและรายการในสัญญาจ้างด้วยดีทุกประการ
12. ผู้รับจ้างจะต้องจัดหาเสื้อสำหรับคนงานก่อสร้างสวมใส่ให้เป็นเอกลักษณ์เดียวกัน โดยด้านหลังเสื้อต้องมีชื่อบริษัท ห้าง ร้าน และมีหมายเลขเสื้อของแต่ละคนให้เห็นเด่นชัด ในกรณีที่เข้าปฏิบัติงานหลายบริษัท ห้าง ร้าน ในคราวเดียวกัน ควรใช้สีที่แตกต่างกัน
 13. หากมีงานรื้อถอนสิ่งก่อสร้างเดิมในพื้นที่ก่อสร้าง ให้ผู้รับจ้างประสานกับผู้ควบคุมงาน และต้องจัดทำรายการวัสดุ/ครุภัณฑ์ที่ต้องส่งคืน โดยให้คณะกรรมการตรวจรับพัสดุมีอำนาจและหน้าที่ในการวินิจฉัยสั่งการ
 14. การเตรียมสถานที่ก่อสร้าง
 - 14.1 สร้างรั้วแสดงขอบเขตการก่อสร้าง โดยทำรั้วที่มั่นคงแข็งแรงไว้ตลอดแนวก่อสร้างและปิด ประกาศแสดงเขตก่อสร้างไว้ ณ เขตก่อสร้างให้ชัดเจน ทั้งนี้รั้วจะต้องห่างจากตัวอาคารพอสมควร ถ้ารั้วอยู่ข้างทางเดินจะต้องทำหลังคาคลุมให้แข็งแรง ป้องกันอันตรายจากวัสดุก่อสร้างตกลง โดยให้ผู้รับจ้างส่ง Shop Drawing แสดงขอบเขตพื้นที่ของรั้วและแนว ป้องกัน ให้ ชย.ทอ. อนุมัติก่อนดำเนินการ
 - 14.2 กำหนดเส้นทางเข้า-ออก จะต้องมึประตูปิด-เปิด ที่แข็งแรง พร้อมกับมีเจ้าหน้าที่รักษาความปลอดภัยที่ประตูทางเข้า-ออก
 - 14.3 กำหนดให้ผู้รับจ้างจัดทำป้ายแสดงสถานะโครงการตามมาตรฐาน ชย.ทอ.
 15. งานนี้กำหนดแล้วเสร็จภายใน 60 วัน
 16. ระดับ ± 0.00 ของอาคารอยู่ที่ระดับอาคารเดิม
 17. ติดตั้งแผ่นป้ายประวัติอาคาร

รายการเฉพาะงานสถาปัตยกรรม
สร้างรั้วตาข่ายเหล็ก บริเวณศูนย์เสริมสร้างและพัฒนาขีดความสามารถของ ทอ.
ที่ บบ.41 จำนวน 1 งาน

ข้อกำหนดการรับรองคุณภาพและการรับประกัน วัสดุ

ลำดับ	ข้อกำหนด	ประเภทวัสดุ
1.	“ผู้จำหน่าย” ต้องเป็นบริษัทที่นำเข้าหรือผลิตผลิตภัณฑ์นั้น ๆ หรือเป็นตัวแทนจำหน่ายอย่างเป็นทางการที่มีหนังสือรับรองจากบริษัทผู้ผลิต	1. ผนัง/หลังคาเหล็กกริดลอนซึ่งมีพื้นที่มากกว่า 500 ตร.ม. 2. ฝ้าเพดานแผ่นดูดซับเสียง
2.	เมื่อขออนุมัติใช้วัสดุหรือครุภัณฑ์ ผู้รับจ้างจะต้องมีหนังสือรับรอง ที่ผู้จำหน่ายสินค้าตามข้อ 1 รับรองคุณภาพสินค้าและการคุณภาพการติดตั้ง ซึ่งหนังสือรับรองจะต้อง ระบุชื่อโครงการตามสัญญาจ้างและชื่อผู้ติดตั้ง โดยมีข้อความสาระสำคัญรับประกันคุณภาพว่า สินค้าและอุปกรณ์ประกอบและติดตั้งตามข้อนี้ มีมาตรฐานคุณภาพ ปริมาณสินค้าครบถ้วน และจะได้รับการติดตั้ง ตามกรรมวิธีการติดตั้งของผู้ผลิต	3. แผ่นผนังคอนกรีตมวลเบา (Wall Panel) 4. ผนังดูดซับเสียง ป้องกันเสียงสะท้อน 5. ผนังกันห้องน้ำสำเร็จรูป 6. ผนังอะลูมิเนียมคอมโพสิต 7. แผงบังแดด/บังตา และเกร็ดระบายอากาศ 8. ประตู-หน้าต่างอะลูมิเนียมรีดขึ้นรูปและอุปกรณ์ มูลค่าตามราคากลาง ชย.ทอ. รวมมากกว่า 800,000 บาท ขึ้นไป หรือมีความสูงอาคารมากกว่า 16 ม.
3.	เมื่อมีการส่งมอบงานงวดสุดท้ายตามสัญญาจ้าง ผู้รับจ้างจะต้องมีหนังสือรับประกันคุณภาพสินค้าและอุปกรณ์ประกอบพร้อมรับประกันคุณภาพการติดตั้งเป็นระยะเวลาไม่น้อยกว่า 5 ปี จากผู้ผลิตหรือตัวแทนจำหน่ายอย่างเป็นทางการ เพื่อให้กองทัพอากาศยึดถือไว้ ซึ่งหนังสือรับประกันผลิตภัณฑ์ที่เลือกใช้และติดตั้งตามข้อนี้จะต้อง ระบุชื่อโครงการตามสัญญาจ้างและชื่อผู้ติดตั้ง โดยมีข้อความสาระสำคัญรับประกันคุณภาพว่า หากเกิดความชำรุดบกพร่อง เสียหาย จากสินค้าและอุปกรณ์ประกอบ รวมทั้งคุณภาพการติดตั้ง ผู้ผลิตสินค้าหรือตัวแทนจำหน่ายอย่างเป็นทางการจะต้องรับการแก้ไข ซ่อมแซมหรือเปลี่ยนสินค้าและอุปกรณ์ ให้สามารถใช้งานได้โดยไม่ชักช้า ยกเว้นความชำรุดบกพร่อง ที่เกิดจากการใช้งานผิดมาตรฐาน หรือเกิดจากความผิดจากผู้ใช้งาน	9. ประตู-หน้าต่างยูพีวีซีรีดขึ้นรูปและอุปกรณ์ 10. ประตูทนไฟ 11. ประตูเหล็กม้วน 12. ประตูกระจกกันอาบน้ำ 13. ผิวพื้นคอนกรีตทำผิวหน้าแกร่งประเภท Floor Hardener , ระบบสีอีพ็อกซี, โพลียูรีเทน หรือเคมีภัณฑ์ ทุกประเภท 14. กระเบื้องยาง/พีวีซี ทุกประเภท 15. ระบบพื้นยกสำเร็จรูป 16. งานทาสี ทุกประเภทที่มากกว่า 5,000 ตร.ม. ขึ้นไป 17. งานวัสดุกันซึม ทุกประเภท 18. งานสุขภัณฑ์ ที่มีจำนวนในแต่ละประเภทมากกว่า 15 ชุดขึ้นไป

รายละเอียดประกอบแบบที่ผู้รับจ้างจะต้องปฏิบัติดังต่อไปนี้

1. งานรื้อถอน

ให้ผู้รับจ้างรื้อถอนอาคารเดิมตามแบบและรายการกำหนด วัสดุ/ครุภัณฑ์ที่ต้องส่งคืน ให้ผู้รับจ้างประสานผู้ควบคุมงานและจัดทำรายการบัญชีวัสดุ พร้อมขนย้ายวัสดุดังกล่าวส่งคืนยังหน่วยตามสายวิทยาการที่เกี่ยวข้อง ณ หน่วยที่สถานที่ก่อสร้างนั้นตั้งอยู่

2. งานผนัง

- ผนังลวดตาข่ายรูปสี่เหลี่ยมขนมเปียกปูนขนาดช่อง 1"x1" ขนาดลวด 2.6 มม.

3. งานทาสี

○ การขออนุมัติใช้ และการรับประกันคุณภาพงานสี

1. ผู้รับจ้างต้องดำเนินการจัดส่งรายละเอียดผลิตภัณฑ์ ให้ ชย.ทอ.ตรวจอนุมัติก่อนดำเนินการ พร้อมเอกสารรับรองการรับประกันเงื่อนไขในสัญญาจ้างเกี่ยวกับหนังสือรับประกันคุณภาพของบริษัทผู้ผลิต

2. ผู้รับจ้างต้องจัดส่งเอกสารรับรองปริมาณการใช้สีที่ออกให้โดยบริษัทผู้ผลิต โดยระบุชื่องานตามสัญญาจ้างที่ใช้งานเป็นการเฉพาะอย่างชัดเจน

3. กรณีงานตามสัญญาจ้างสำหรับงานที่มีมูลค่าทั้งโครงการตั้งแต่ 40 ล้านบาทขึ้นไป หรือมีปริมาณการใช้สีรวมมากกว่า 5,000 ตร.ม. ผู้รับจ้างต้องจัดส่งหนังสือรับประกันคุณภาพสีที่ออกให้โดยบริษัทผู้ผลิต โดยมีระยะเวลาการรับประกันไม่น้อยกว่า 10 ปี สำหรับอาคารก่อสร้างใหม่ และไม่น้อยกว่า 5 ปี สำหรับอาคารเดิมที่ได้รับการปรับปรุงใหม่ โดยระบุชื่องานตามสัญญาจ้างที่ใช้งานเป็นการเฉพาะอย่างชัดเจน

○ การทาสี

การทาสีทุกประเภทให้ทาสีรองพื้นอย่างน้อย 1 ครั้ง และสีทับหน้าอย่างน้อย 2 ครั้ง ขั้นตอนการทาสีให้ปฏิบัติตามกรรมวิธีทางเทคนิคของผู้ผลิตในแต่ละขั้นตอนอย่างเคร่งครัด ดังนี้

● ขั้นตอนการตรวจสอบ

ให้ผู้รับจ้างติดต่อประสานกับบริษัทผู้ผลิตผลิตภัณฑ์สีที่เลือกใช้งาน เพื่อจัดทีมช่างเทคนิคของบริษัทผู้ผลิตเข้าร่วมการตรวจสอบและให้คำแนะนำตลอดการดำเนินการ โดยความถี่และจำนวนบุคลากรของทีมช่างเทคนิคที่เข้าร่วมปฏิบัติงานขึ้นอยู่กับความเหมาะสม โดยมีรายละเอียดดังนี้

■ การตรวจพื้นที่ผิวก่อนการทาสี

- ตรวจวัดความชื้นที่พื้นผิว (Moisture Content) ต้องมีค่าไม่เกิน 14% และหลังระยะเวลาของการแห้งตัวของพื้นผิวฉาบปูนไม่น้อยกว่า 21 วัน

- ตรวจสอบสภาพพื้นที่ผิวทั่วไป เช่น ฟิล์มฟองล่อน สีเป็นฝุ่นขอล็ก ตะไคร่น้ำ เชื้อรา ความชื้นจากพื้นดิน (Water Rising Damp) ค่าความเป็นกรด-ด่าง (pH Value) และสิ่งแปลกปลอมต่างๆ เพื่อให้คำแนะนำในการแก้ไขก่อนการทาสีได้ถูกต้อง

■ การตรวจสอบระหว่างการทาสี

- ตรวจการปกคลุมพื้นผิวของรองพื้น

- ตรวจการปกคลุมพื้นผิวของสีชั้นกลาง และสีทับหน้า

- ตรวจสอบความสัมพันธ์ของปริมาณสีที่ใช้ต่อพื้นที่ทั้งหมด (โดยตรวจสอบจากปริมาณการ

สั่งซื้อ)

- การตรวจสอบอื่นๆ ที่จำเป็น เช่น การแก้ไขสีที่ใช้งานไม่ถูกต้อง การใช้วัสดุอุดโป้ว การอุดโป้วรอยแตกกร้าว เป็นต้น

- การสุ่มเก็บสีเปียกจากสถานที่ก่อสร้าง (Wet Sample) เพื่อนำไปตรวจวัดคุณภาพสีในห้องปฏิบัติการของบริษัทผู้ผลิตหรือหน่วยงานทดสอบที่ได้รับการรับรองจากบริษัทผู้ผลิต

■ การตรวจงานสีก่อนส่งมอบ

- ตรวจสอบการแก้ไขงานสีตามที่แจ้งไว้ในการตรวจสอบครั้งก่อนหน้า (ถ้ามี)

- ตรวจสอบสภาพสีทั่วไป เช่น ความผิดปกติของเฉดสี รอยต่อของการทาสี เป็นต้น

ให้ผู้รับจ้างใช้ผลิตภัณฑ์สีแต่ละประเภท ดังนี้

3.1. สีรองพื้นโลหะกันสนิม ไม่มีส่วนผสมของโลหะหนัก ใช้สำหรับงานเหล็กทั่วไป เป็นผลิตภัณฑ์

- M-GUARD ZP ของ BEGER

- ZINC PHOSPHATE ของ JBP

- PILOT QD PRIMER ของ JOTUN

- ZINC PHOSPHATE ของ NIPPON PAINT

- ZINC PHOSPHATE ของ PAMMASTIC

- ZINC PHOSPHATE G1264 ของ TOA

หรือเทียบเท่า

* กรณีทาผิวงานเหล็กกล้าไวน์ซ์หรือโลหะอื่น ให้ใช้ผลิตภัณฑ์ประเภท WASH PRIMER รองพื้นก่อนทาสีรองพื้นโลหะกันสนิม

3.2. สีเคลือบเงา เป็นผลิตภัณฑ์

- BEGER SHIELD SUPER GLOSS ENAMEL ของ BEGER

- JBP SUPER GLOSS ENAMEL ของ JBP

- PILOT II ของ JOTUN

- BODELAC 1000 ของ NIPPON PAINT

- SUPERGLOSS ENAMEL ของ PAMMASTIC

- SUPER HIGH GLOSS ENAMEL GLIPTON ของ TOA

หรือเทียบเท่า

3.3. สีรองพื้นปูนใหม่กันต่าง เป็นผลิตภัณฑ์

- ACRYLIC ALKALI RESISTING PRIMER ของ BEGER

- JBP SMART SHIELD ALKALI RESISTING PRIMER No.999 ของ JBP

- ESSENCE EASY PRIMER ของ JOTUN

- VINILEX ACRYLIC H-90 WALL SEALER ของ NIPPON PAINT

- PRIMELIME ของ PAMMASTIC

- ACRYLIC ALKALI RESISING PRIMER (E1000) ของ TOA

หรือเทียบเท่า

- 3.4. สีรองพื้นปูนสด (สูตรน้ำ) กรณีใช้แทนสีรองพื้นปูนใหม่ เป็นผลิตภัณฑ์
- FRESH CONCRETE PRIMER B-2900 ของ BEGER
 - SUPREME PRIMER No.2900 ของ JBP
 - ULTRA PRIMER ของ JOTUN
 - EXPRESS KOTE ของ NIPPON PAINT
 - SPEED PRIMER ของ PAMMASTIC
 - EXTRA WET PRIMER ของ TOA
- หรือเทียบเท่า
- 3.5. น้ำยารองพื้นปูนเก่า (สูตรน้ำมัน) สำหรับงานผิวฉาบปูนเก่า หรืองานไฟเบอร์ซีเมนต์เป็นผลิตภัณฑ์
- CONTACT PRIMER B-1500 ของ BEGER
 - JBP DELUXE CONTACT PRIMER (WATER BASE) No.1000 ของ JBP
 - CITO PRIMER 09 ของ JOTUN
 - EXCEL PRIMER ของ NIPPON PAINT
 - PERMABOND ของ PAMMASTIC
 - CONTACT PRIMER (E1100) ของ TOA
- หรือเทียบเท่า
- 3.6. สีน้ำอะคริลิก 100% ผลิตจากสารอะคริลิกแท้ 100% สำหรับงานภายนอก/ภายใน ชนิดกึ่งเงา (Semi Gloss) เป็นผลิตภัณฑ์
- BEGER COOL ALL PLUS SEMI GROSS ของ BEGER
 - JBP SMARTSHIELD ของ JBP
 - JOTATOUGH HISHIELD ของ JOTUN
 - HYBRID SHIELD ของ NIPPON PAINT
 - PERMOSHIELD NANO TITANIUM UV BLOCK ของ PAMMASTIC (สีฝ้าเพดานให้ใช้ผลิตภัณฑ์ VINYL MATT)
 - SHIELD 1 NANO ของ TOA
- หรือเทียบเท่า
- หมายเหตุ สีสำหรับงานฝ้าเพดาน ให้เลือกใช้สีประเภทสีด้าน ตามผลิตภัณฑ์ที่กำหนดข้างต้น
- 3.7. สีน้ำอะคริลิก 100% ที่มีคุณสมบัติลด/ยับยั้งการสะสมเชื้อราและแบคทีเรีย สำหรับงานภายใน ชนิดกึ่งเงา (SEMI GLOSS) เป็นผลิตภัณฑ์
- CERAMIC CLEAN ของ BEGER
 - FUTURE SHIELD INTERIOR OXYGEN ของ JBP
 - MAJESTIC OPTIMA ของ JOTUN
 - NIPPON HEALTH CARE ของ NIPPON PAINT
 - EASYCLEAN ของ PAMMASTIC

- SUPERSHIELD DURACLEAN ของ TOA
- หรือเทียบเท่า
- 3.8. สีน้ำอะคริลิกสำหรับงานไม้และงานไฟเบอร์ซีเมนต์เป็นผลิตภัณฑ์
 - COLOUR SHIELD หรือ SYNOTEX FIBER CEMENT ของ BEGER
 - JBP ROOF PAINT ของ JBP
 - JOTATOUGH HISHIELD ของ JOTUN
 - FIBER COAT ของ NIPPON PAINT
 - WOOD SHIELD ของ TOA (งานไม้)
 - FIBER CEMENT SHIELD ของ TOA (งานไฟเบอร์ซีเมนต์)
 - หรือเทียบเท่า
 - หมายเหตุ ให้ใช้น้ำยารองพื้นปูนเก่า (สูตรน้ำมัน)
- 3.9. สีรองพื้นอีพ็อกซี ใช้สำหรับงานผิวพื้นคอนกรีตหรือซีเมนต์ เป็นผลิตภัณฑ์
 - C GUARD SEALER ของ BEGER
 - WHITE PRIMER EPOXY 5509 ของ JBP
 - PENGUARD CLEAR SEALER ของ JOTUN
 - EPOXY FLOOR COATING CLEAR ของ NIPPON PAINT
 - PAMOXY CLEAR PRIMER ของ PAMMASTIC
 - EPOGUARD VARNISH ของ TOA
 - หรือเทียบเท่า
- 3.10. สีรองพื้นอีพ็อกซีและโพลียูรีเทน ใช้สำหรับผิวงานเหล็ก เป็นผลิตภัณฑ์
 - RUST GUARD ของ BEGER
 - EPOXY PRIMER JBP#5520 ของ JBP
 - PENGUARD PRIMER SEA ของ JOTUN
 - EPOXY RED OXIDE PRIMER ของ NIPPON PAINT
 - PAMOXY METAL TECHO PRIMER ของ PAMMASTIC
 - RUSTECH ของ TOA
 - หรือเทียบเท่า
- 3.11. สีทับหน้าอีพ็อกซี เป็นผลิตภัณฑ์
 - DURAGUARD ของ BEGER
 - EPOXY HIGH GLOSS FINISH COATS ของ JBP
 - PENGUARD ENAMEL ของ JOTUN
 - EA-4 FINISH ของ NIPPON PAINT
 - PAMOXY FINISH ของ PAMMASTIC
 - EPOGUARD ENAMEL ของ TOA
 - หรือเทียบเท่า

- 3.12. สีทับหน้าโพลียูรีเทน เป็นผลิตภัณฑ์
- DURATHANE ของ BEGER
 - ACRYLIC POLYURETHANE ของ JBP
 - HARDTOP AX ของ JOTUN
 - NIPPON POLYURETHANE ของ NIPPON PAINT
 - PAMMATHANE FINISH ของ PAMMASTIC
 - TOPGUARD ของ TOA
- หรือเทียบเท่า
- 3.13. สีย้อมไม้ ชนิดฟิล์มโปร่งแสง เป็นผลิตภัณฑ์
- BEGER WOOD STAIN ของ BEGER
 - TIMBER FINISH ของ NIPPON PAINT
 - PAMMASTIC WOODSTAIN ของ PAMMASTIC
 - WOODSTAIN ของ JBP
 - WOODSHIELD ของ JOTUN
 - WOODSTAIN ของ TOA
- หรือเทียบเท่า
- 3.14. สีรองพื้นไม้ สีรองพื้นกันยางไม้ และสีชั้นกลางป้องกันเชื้อรา ประเภทโมดิฟายด์อัลซีดเรซิน และผงอะลูมิเนียม เป็นผลิตภัณฑ์
- ALUMINIUM WOOD PRIMERB-977 และ UNIVERSAL UNDERCOAT WHITE B-966 ของ BEGER
 - ALUMINUM WOOD PRIMER 1160 และ FUNGI RESISTANT UNDERCOAT 1150 ของ JBP
 - ALUMINIUM WOOD PRIMER และ GARDEX PRIMER ของ JOTUN
 - NIPPON 9000 ALUMINIUM WOOD PRIMER และ BODELAC 8000 UNDERCOAT WHITE ของ NIPPON PAINT
 - ALUMINUM WOOD PRIMER และ PAMMASTIC UNDERCOAT ของ PAMMASTIC
 - ALUMINUM WOOD PRIMER G-1601 และ UNIVERSAL UNDERCOAT G1-600) ของ TOA
- หรือเทียบเท่า
- 3.15. สี TEXTURE ระบบพ่น/ฉาบ ชนิดเนื้อสีสำเร็จ ผสมเม็ดหิน/ทราย ไม่ต้องทาสีทับหน้า เป็นผลิตภัณฑ์
- CROCODILE COLOR STUCCO ของ จระเข้
 - NS ของ C.V. NATURAL STONE
 - SAND STONE / GRANITE BLEND ของ T.P.S.
 - DÉCOR ROCK ของ PAMMASTIC

- DÉCOR STONE ของ TOA

หรือเทียบเท่า

3.16. สี TEXTURE ระบบพ่น/ฉาบ/ทาชนิดสีซีเมนต์สีสำเร็จ หรือทาทับด้วยสีน้ำอะคริลิก เป็นผลิตภัณฑ์

- COLOR CEMENT ของ จระเข้

- BEGER TEXTURE ของ BEGER

- JBP TEXTURE PAINT ของ JBP

- PROFILE ของ JOTUN

- PERMOSPRAY ของ PAMMASTIC

- WALLTILE / WALLTEX ของ TOA

หรือเทียบเท่า

3.17. สีสร้างลวดลาย ระบบทา/ฉาบปาด ชนิดสีอะคริลิกสีสำเร็จ พร้อมระบบรองพื้นเฉพาะกลุ่มผลิตภัณฑ์ เป็นผลิตภัณฑ์

- BEGER ART EFFECT ของ BEGER

- JBP INFINITE LOFT ของ JBP

- MOMENTO ของ NIPPON PAINT

หรือเทียบเท่า

4. งานติดตั้งอุปกรณ์ประกอบอาคาร

4.1 -

5. งานภูมิสถาปัตยกรรม

5.1 -

6. รายการมาตรฐานผลิตภัณฑ์อุตสาหกรรมสำหรับงานสถาปัตยกรรม

6.1. งานวัสดุก่อ

6.1.1. อิฐก่อสร้างสามัญ เลขที่ มอก.77-2545

6.1.2. อิฐกลวงก่อแผงไม่รับน้ำหนัก เลขที่ มอก.153-2540

6.1.3. ชิ้นส่วนคอนกรีตมวลเบาแบบมีฟองอากาศ-อบไอน้ำ เลขที่ มอก.1505-2541

6.1.4. แผ่นคอนกรีตมวลเบาเสริมเหล็กแบบมีฟองอากาศ-อบไอน้ำ
เลขที่ มอก.1510-2541

6.1.5. บล็อกแก้วกลาง เลขที่ มอก.1395-2554

6.1.6. คอนกรีตบล็อกรับน้ำหนัก เลขที่ มอก.57-2533

6.1.7. คอนกรีตบล็อกไม่รับน้ำหนัก เลขที่ มอก.58-2533

6.2. งานวัสดุผนังหลังคา

6.2.1. เหล็กกล้าทรงแบนรีดเย็นเคลือบอะลูมิเนียม 55% ผสมสังกะสีโดยกรรมวิธีจุ่มร้อนและเคลือบสี เลขที่ มอก.2753-2559

6.2.2. แผ่นเหล็กมุงหลังคา	เลขที่ มอก.1128-2535
6.2.3. กระเบื้องคอนกรีตมุงหลังคา	เลขที่ มอก.535-2556
6.2.4. กระเบื้องดินเผาหลังคา	เลขที่ มอก.158-2518
6.2.5. กระเบื้องซีเมนต์ใยหินแผ่นลอน : ลอนลูกฟูก	เลขที่ มอก.18-2529
6.2.6. กระเบื้องซีเมนต์เส้นใยแผ่นลอน	เลขที่ มอก.1407-2540
6.2.7. แผ่นโพลีเอสเตอร์เสริมใยแก้ว	เลขที่ มอก.612-2549
6.3. งานวัสดุแผ่น	
6.3.1. แผ่นไม้อัด	เลขที่ มอก.178-2549
6.3.2. แผ่นใยแก้ว	เลขที่ มอก.487-2526
6.3.3. แผ่นขึ้นไม้อัดซีเมนต์ : ความหนาแน่นสูง	เลขที่ มอก.878-2537
6.3.4. กระเบื้องซีเมนต์เส้นใยแผ่นเรียบ	เลขที่ มอก.1427-2540
6.3.5. กระเบื้องคอนกรีตปูพื้น	เลขที่ มอก.378-2531
6.3.6. กระเบื้องซีเมนต์ปูพื้น	เลขที่ มอก.826-2531
6.3.7. บล็อกประสานปูพื้น	เลขที่ มอก.827-2531
6.3.8. แผ่นยิปซัม	เลขที่ มอก.219-2552
6.3.9. แผ่นใยไม้อัดแข็ง	เลขที่ มอก.180-2532
6.3.10. แผ่นเหล็กรีดเย็นเคลือบสังกะสีโดยกรรมวิธีจุ่มร้อน แผ่นม้วน แผ่นตัด แผ่นลูกฟูก	เลขที่ มอก.50-2548
6.3.11. แผ่นอะคริลิกใช้งานทั่วไป : แผ่นหล่อขึ้นรูป	เลขที่ มอก.298-2556
6.4. งานประตู-หน้าต่าง	
6.4.1. บานประตูแผ่นไม้ประกอบ	เลขที่ มอก.192-2549
6.4.2. กลอน : ทองเหลืองและอะลูมิเนียม	เลขที่ มอก.596-2531
6.4.3. บานพับสำหรับประตูและหน้าต่าง : บานพับสองปีก	เลขที่ มอก.759-2531
6.4.4. บานพับสำหรับหน้าต่าง : บานพับปรับมุมชนิดฝืด	เลขที่ มอก.862-2532
6.5. งานกระจก	
6.5.1. กระจกสำหรับอาคาร : กระจกนิรภัยหลายชั้น	เลขที่ มอก.1222-2539
6.5.2. กระจกสำหรับอาคาร : กระจกนิรภัยเทมเปอร์	เลขที่ มอก.965-2537
6.5.3. กระจกสำหรับอาคาร : กระจกฉนวน	เลขที่ มอก.1231-2537
6.5.4. กระจกโพลตใส	เลขที่ มอก.880-2547
6.5.5. กระจกโพลตสีตัดแสง	เลขที่ มอก.1344-2541
6.5.6. กระจกเงา	เลขที่ มอก.1732-2558
6.6. งานสีทาอาคาร	
6.6.1. สีเคลือบเงาแอลคิต	เลขที่ มอก.327-2553
6.6.2. สีเคลือบกึ่งเงา (แก้ไข ครั้งที่ 1)	เลขที่ มอก.1005-2548
6.6.3. สีโคลทาร์อีพอกซี	เลขที่ มอก.727-2551
6.6.4. สีอีพอกซีสำหรับงานทั่วไป	เลขที่ มอก.691-2547
6.6.5. สีอีพอกซีชนิดฟิล์มหนา	เลขที่ มอก.2215-2548
6.6.6. สีซีเมนต์	เลขที่ มอก.469-2526

6.6.7. สีส้มลชั้นทนสภาวะอากาศ	เลขที่ มอก.2321-2549
6.6.8. สีส้มลชั้นพองตัวกันไฟ	เลขที่ มอก.2442-2552
6.6.9. สีอะคริลิกเคลือบกระเบื้องซีเมนต์เส้นใยมุงหลังคา	เลขที่ มอก.1097-2556
6.6.10. สีรองพื้นซิงก์ฟอสเฟต	เลขที่ มอก.2386-2555
6.6.11. สีรองพื้นสำหรับงานปูน	เลขที่ มอก.1123-2555
6.6.12. สีรองพื้นสำหรับงานไม้	เลขที่ มอก.357-2551
6.7. งานอื่นๆ	
6.7.1. ท่อเหล็กกล้าออบสังกะสี	เลขที่ มอก.277-2532
6.7.2. ท่อเหล็กกล้าไร้สนิมออสเทนไนต์	เลขที่ มอก.1006-2558

7. ตารางสรุปรายการวัสดุที่ต้องขออนุมัติใช้ก่อนดำเนินการติดตั้ง

	รายการผลิตภัณฑ์	รายละเอียดที่ต้องแนบ	หมายเหตุ
1.	งานผนัง		
	- โครงเหล็กรูปพรรณ	1. เอกสารรับรอง มอก. 2. ขึ้นตัวอย่าง	
	- ผนังลวดตาข่าย	3. Shop drawing (ถ้าต้องมี)	
2.	งานทาสี		
	- สีรองพื้นโลหะกันสนิม	1. แคตตาล็อก มีรายละเอียดถูกต้องตาม รายการกำหนด	
	- สีเคลือบเงา	2. เอกสารรับรอง มอก. (ในกรณีที่ใช้) 3. ขึ้นตัวอย่าง (ถ้าต้องมี)	
3.	งานสถาปัตยกรรมตกแต่งภายใน	1. Shop drawing (ถ้าต้องมี)	

หมายเหตุ

1. ผู้รับจ้างต้องขออนุมัติใช้วัสดุและได้รับอนุมัติให้ใช้วัสดุก่อนดำเนินการใช้วัสดุนั้น
2. ส่งเอกสารเพื่อขออนุมัติใช้ จำนวน 2 ชุด
3. วัสดุที่ต้องสั่งผลิตหรือมีระยะเวลาการสั่งซื้อล่วงหน้า ผู้รับจ้างต้องบริหารจัดการช่วงเวลาดำเนินการให้เหมาะสม จะนำระยะเวลาการจัดหาวัสดุมาเป็นข้ออุปสรรคของการทำงานไม่ได้

สร้างรูปร่างหลัก บริเวณศูนย์เสริมสร้าง

และพัฒนาขีดความสามารถของ ทอ.

ที่ บบ.41 จำนวน 1 งาน



แผนกช่างโยธา กองบิน 41

แบบ

สร้างรั้วตาข่ายเหล็ก บริเวณศูนย์เสริมสร้าง และพัฒนาขีดความสามารถของ ทอ. ที่ บ.น.41 จำนวน 1 งาน

สถานที่ก่อสร้าง

กองบิน 41 (จ.เชียงใหม่)

สำรวจ

พ.อ.พงศ์สิทธิ์ วงศ์บุญตัน จ.อ.นฤฤทธิ์ วงศ์ปิ่น

เขียนแบบ

พ.อ.พงษ์ฤทธิ์ อยู่อินทร์

วิศวกรโครงสร้าง

พ.อ.อ. (ฉัตรนพวัฒน์ แต่เชื้อสาย) (พงษ์ฤทธิ์ อยู่อินทร์) ภย.47802

หน.หน่วยผู้ใช้งาน

น.ท.

(ฉัตรนพวัฒน์ แต่เชื้อสาย)

รอง หน.ผอ.ค.ผช.บ.น.41

ร.อ.

(พงษ์ศักดิ์ ไวยากรณ์)

หน.ผช.บ.น.41

น.ท.

(โกศล มูลผล)

รอง ผบ.บ.น.41

น.อ.

(ปกป้อง สุระกุล)

ผบ.บ.น.41

น.อ.

(ประธ จินะวัฒน์)

แบบแสดง

แบบขยายโครงสร้าง

แบบเลขที่

670017 AR 1 / 12

ว.ด.ป. 01 / 12 / 66

แผ่นที่

1

จำนวน

12

สัญลักษณ์มาตรฐาน

สัญลักษณ์

ความหมาย

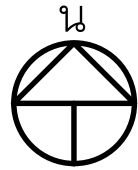

เครื่องหมายแสดงทิศเหนือ

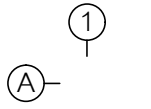

แสดงแนว Grid Line เสา

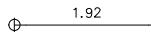

ระยะศูนย์กลาง - ระยะศูนย์กลาง

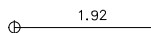

ระยะศูนย์กลาง - ระยะริม

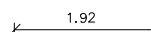

ระยะริม - ระยะศูนย์กลาง

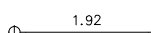

ระยะศูนย์กลาง - ระยะขอบ

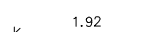

ระยะขอบ - ระยะขอบ

← ข้อความ

การชี้บอก

↙ ข้อความ

การชี้บอก

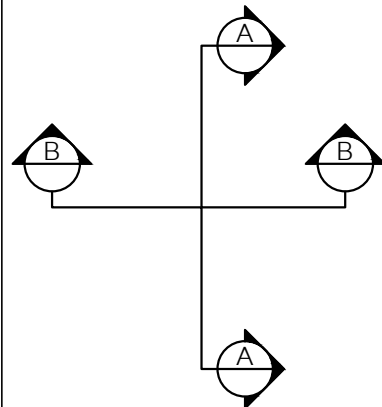

แสดงแนวรูปตัด (สำหรับแปลนพื้น)



สัญลักษณ์แสดงรูปด้าน

รูปด้าน 2

มาตราส่วน 1 : 100

รูปตัด A - A

มาตราส่วน 1 : 50

รูปตัด 2 หองหน้า 2

มาตราส่วน 1 : 25

แบบแสดงและมาตราส่วน

สารบัญแบบ

ลำดับ

แบบเลขที่

แบบแสดง

แบบสถาปัตยกรรม

1	670017 AR 1 /12	สารบัญแบบ
2	670017 AR 2 /12	ผังบริเวณกองบิน 41 โดยสังเขป
3	670017 AR 3 /12	ผังบริเวณก่อสร้าง
4	670017 AR 4 /12	แปลนฐานราก, เสา, แปลนแผงรั้ว
5	670017 AR 5 /12	แบบขยายฐานราก F1
6	670017 AR 6 /12	ภาพรูปด้านรั้ว
7	670017 AR 7 /12	รูปด้านหน้า FN-1
8	670017 AR 8 /12	รูปด้านข้าง FN-1
9	670017 AR 9 /12	รูปด้านหลัง FN-1
10	670017 AR 10 /12	รูปด้านหน้า FN-2
11	670017 AR 11 /12	รูปด้านข้าง FN-2
12	670017 AR 12 /12	รูปด้านหลัง FN-2

	แสดงหมายเลขบันไดและแผ่นที่ของแบบขยาย
	แสดงหมายเลขแบบขยาย และแผ่นที่ของแบบขยาย
	แสดงวัสดุผนัง
	แสดงหมายเลขประตู
	แสดงหมายเลขหน้าต่าง
	แสดงหมายเลขสัญลักษณ์และอุปกรณ์ประกอบ
	แสดงชื่อห้อง
	แสดงผิวพื้น อ้างอิงระดับจาก 0.00 ของอาคาร
	แสดงชนิดฝ้าเพดาน อ้างอิงระดับจากพื้นห้อง
	แสดงผิวพื้น อ้างอิงระดับจาก 0.00 ของอาคาร
	แสดงชนิดฝ้าเพดาน อ้างอิงระดับจากพื้นห้อง
	แสดงผิวพื้น อ้างอิงระดับจาก 0.00 ของอาคาร

รายการที่ผู้รับจ้างจะต้องปฏิบัติมีรายการดังต่อไปนี้

- ทำงานหรือถอนต่าง ๆ และตัดต้นไม้ ตามแบบและรายการ
- วัสดุและอุปกรณ์ต่างๆ จากการจัดซื้อที่สมควรนำกลับมาใช้งานได้อีก ให้ผู้รับจ้างทำบัญชีควบคุม และจัดส่งคืนวัสดุและอุปกรณ์ต่างๆ พร้อมบัญชีควบคุมทั้งหมด ให้กับทางราชการ โดยผู้รับจ้าง ต้องเป็นผู้รับผิดชอบในการขนย้ายวัสดุและอุปกรณ์ต่างๆ ไปยังสถานที่ราชการกำหนด
- วัสดุและอุปกรณ์ต่างๆ ที่ไม่สามารถใช้งานได้อีก ให้ผู้รับจ้างเป็นผู้ดำเนินการขนย้าย ไปยังสถานที่ที่ทิ้งขยะซึ่งผู้รับจ้างจะต้องเป็นผู้จัดหาและดำเนินการเองทั้งหมด
- ทำงานสร้างรั้ว แผงกันลูกกอล์ฟ ที่สนามกอล์ฟ กองบิน 41 ตามแบบและรายการ
- ในการดำเนินการตลอดสัญญาจ้าง ผู้รับจ้างต้องเป็นผู้ดูแลสถานที่ในการก่อสร้างและบริเวณข้างเคียงเป็นอย่างดี หากเกิดความเสียหายกับอาคารส่วนอื่นหรือบริเวณข้างเคียงที่มีได้อยู่ในสัญญาของงานที่ต้องปฏิบัติ ผู้รับจ้างจะต้องเป็นผู้รับผิดชอบในการแก้ไขซ่อมแซม หรือปรับเปลี่ยนสิ่งเหล่านั้นให้อยู่ในสภาพปกติและสามารถใช้งานได้เป็นอย่างดี
- ระยะ ระดับ ขนาด อาจคลาดเคลื่อนได้จึงให้ถือสภาพความจริงเป็นหลักในการปฏิบัติงานครั้งนี้
- ให้ผู้รับจ้างส่งรายการวัสดุ ตรวจสอบมิติก่อนการติดตั้ง

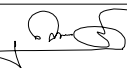

แผนผังโยธา กองบิน 41

แบบ	สร้างรั้วชายเหล็ก บริเวณศูนย์เสริมสร้าง และพัฒนาขีดความสามารถของ ทอ. ที่ บ.น.41 จำนวน 1 งาน
สถานที่ก่อสร้าง	กองบิน 41 (จ.เชียงใหม่)
สำรวจ	พ.อ.ท.พงศ์สิทธิ์ วงศ์บุญตัน จ.อนฤฤทธิ์ วงศ์ปิ่น
เขียนแบบ	พ.อ.พงษ์ฤทธิ์ อยู่อินทร์
วิศวกรโครงสร้าง	พ.อ.อ.  (พงษ์ฤทธิ์ อยู่อินทร์) ภย.47802
หน.หน่วยผู้ใช้งาน	น.ท. (ฉัตรณพัฒน์ แต่เชื้อสาย) รอง หน.ฝอศ.ผช.ย.บ.น.41
	ร.อ. (พงษ์ศักดิ์ ไวยากรณ) หน.ผช.ย.บ.น.41
	น.ท. (โกศล มูลผล) รอง ผบ.บ.น.41
	น.อ. (ปกป้อง สุระกุล) ผบ.บ.น.41
	น.อ. (ประธ จินะวัฒน์) ผบ.บ.น.41
แบบแสดง	ผังบริเวณกองบิน 41 โดยสังเขป
แบบเลขที่	670017 AR 2 / 12
ว.ด.ป.	01 / 12 / 66
แผ่นที่	2
จำนวน	12

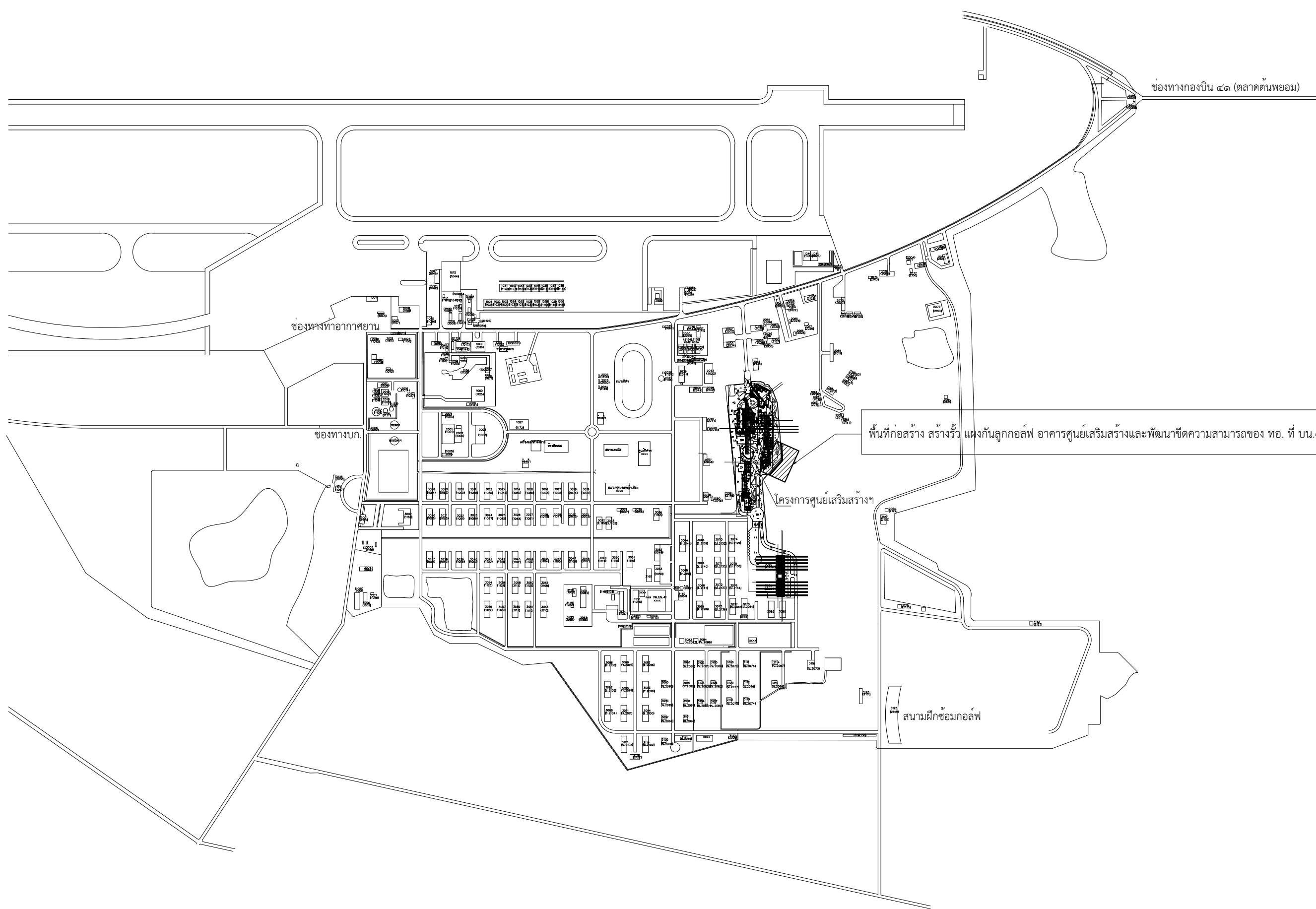

ผังบริเวณกองบิน 41 โดยสังเขป
มาตราส่วน not to scale



แผนกช่างโยธา กองบิน 41

แบบ

สร้างรั้วชายเหล็ก
บริเวณศูนย์เสริมสร้าง
และพัฒนาขีดความสามารถของ ทอ.
ที่ บ.น.41 จำนวน 1 งาน

สถานที่ก่อสร้าง

กองบิน 41
(จ.เชียงใหม่)

สำรวจ

พ.อ.พงศ์สิทธิ์ วงศ์บุญตัน
จ.อนฤทธิ์ วงศ์ปิ่น

เขียนแบบ

พ.อ.อ.พงษ์ฤทธิ์ อยู่อินทร์

วิศวกรโครงสร้าง

พ.อ.อ. 
(พงษ์ฤทธิ์ อยู่อินทร์) ทย.47802

ทนายผู้ใช้งาน

น.ท.

(ฉัตรณพัฒน์ แต่เชื้อสาย)

รอง ทน.ผอ.ค.ผช.บ.น.41

ร.อ.

(พงษ์ศักดิ์ ไวยากรณ์)

ทน.ผช.บ.น.41

น.ท.

(โกศล มูลผล)

รอง ผบ.บ.น.41

น.อ.

(ปกป้อง สุระกุล)

ผบ.บ.น.41

น.อ.

(ประธ จินะวัฒน์)

แบบแสดง

ผังบริเวณก่อสร้าง

แบบเลขที่

670017 AR 3 / 12

ว.ด.ป. 01 / 12 / 66

แผ่นที่



3

จำนวน

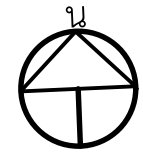
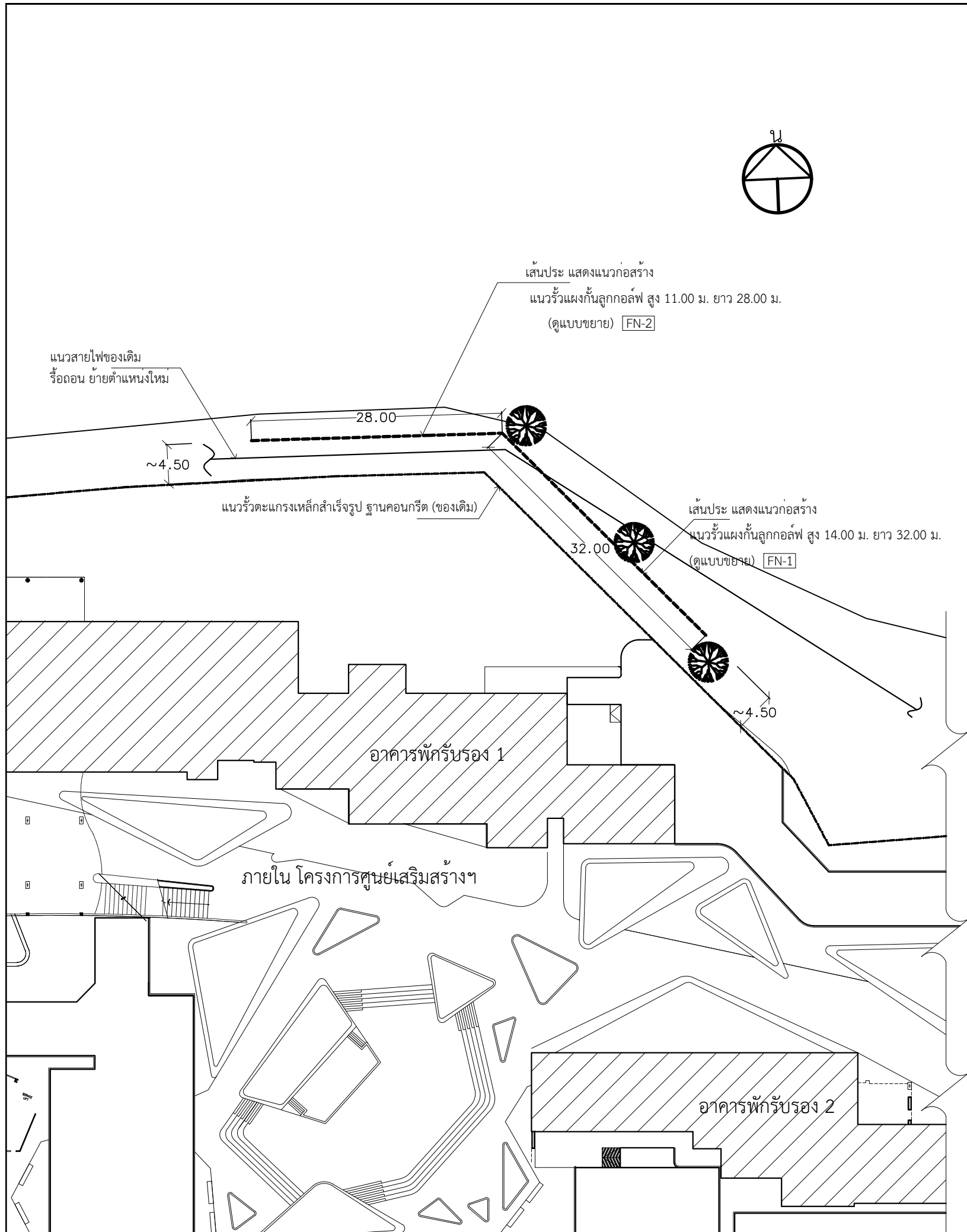
12

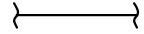

สัญลักษณ์

-  เส้นประ แสดงแนวก่อสร้างรั้ว แผงกันลูกกอล์ฟ (ดูแบบขยาย)
-  ต้นไม้ของเดิม รื้อถอนออก
-  แนวสายไฟของเดิม รื้อถอน ย้ายตำแหน่งใหม่

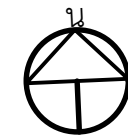

ผังบริเวณก่อสร้าง

มาตราส่วน 1 : 500



แผนกช่างโยธา กองบิน 41

แบบ

สร้างรั้วชายเหล็ก บริเวณศูนย์เสริมสร้าง และพัฒนาขีดความสามารถของ ทอ. ที่ บ.น.41 จำนวน 1 งาน

สถานที่ก่อสร้าง

กองบิน 41 (จ.เชียงใหม่)

สำรวจ

พ.อ.ท.พงศ์สิทธิ์ วงศ์บุญตัน จ.อนฤฤทธิ์ วงศ์ปิ่น

เขียนแบบ

พ.อ.อ.พงษ์ฤทธิ์ อยู่อินทร์

วิศวกรโครงสร้าง

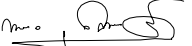
พ.อ.อ.  (พงษ์ฤทธิ์ อยู่อินทร์) ภัย.47802

ทนายผู้ใช้งาน

น.ท.

(ฉัตรนพวัฒน์ แต่เชื้อสาย)

รอง ทน.ผอ.ค.ผช.ย.บ.น.41

ร.อ.

(พงษ์ศักดิ์ ไวยากรณ์)

ทน.ผช.ย.บ.น.41

น.ท.

(โกศล มูลผล)

รอง ผบ.บ.น.41

น.อ.

(ปกป้อง สุระกุล)

ผบ.บ.น.41

น.อ.

(พรธ จินะวัฒน์)

แบบแสดง

แปลนฐานราก, เสา
แปลนแผงรั้ว

แบบเลขที่

670017 AR 4 / 12

ว.ด.ป. 01 / 12 / 66

แผ่นที่

4

จำนวน

12

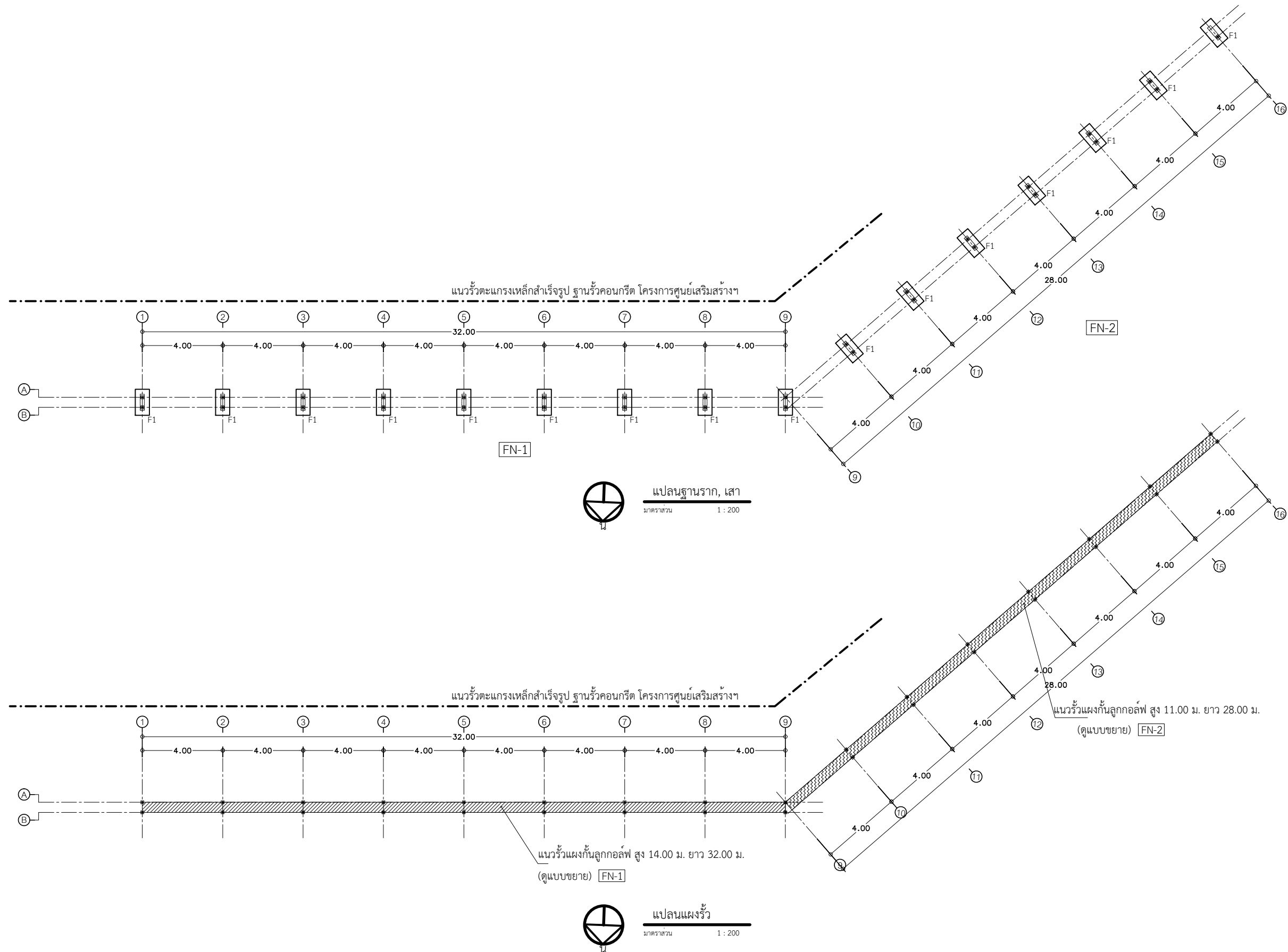



แผนกช่างโยธา กองบิน 41

แบบ

สร้างรั้วตาข่ายเหล็ก
บริเวณศูนย์เสริมสร้าง
และพัฒนาขีดความสามารถของ ทอ.

ที่ บ.41 จำนวน 1 งาน

สถานที่ก่อสร้าง

กองบิน 41
(จ.เชียงใหม่)

สำรวจ

พ.อ.พงศ์สิทธิ์ วงศ์บุญตัน
จ.อ.นฤฤทธิ์ วงศ์ปิ่น

เขียนแบบ

พ.อ.พงษ์ฤทธิ์ อยู่อินทร์

วิศวกรโครงสร้าง

พ.อ. 
(พงษ์ฤทธิ์ อยู่อินทร์) ทย.47802

หน.หน่วยผู้ใช้งาน

น.ท.

(ฉัตรพัฒน์ แต่เชื้อสาย)

รอง หน.ผอ.ค.ผช.บ.น.41

ร.อ.

(พงษ์ศักดิ์ ไวยากรณ์)

หน.ผช.บ.น.41

น.ท.

(โกศล มูลผล)

รอง ผ.บ.บ.น.41

น.อ.

(ปกป้อง สุระกุล)

ผ.บ.บ.น.41

น.อ.

(ประจักษ์ จินะวัฒน์)

แบบแสดง

แบบขยายฐานราก F1

แบบเลขที่

670017 AR 5 / 12

ว.ด.ป. 01 / 12 / 66

แผ่นที่

5

จำนวน

12

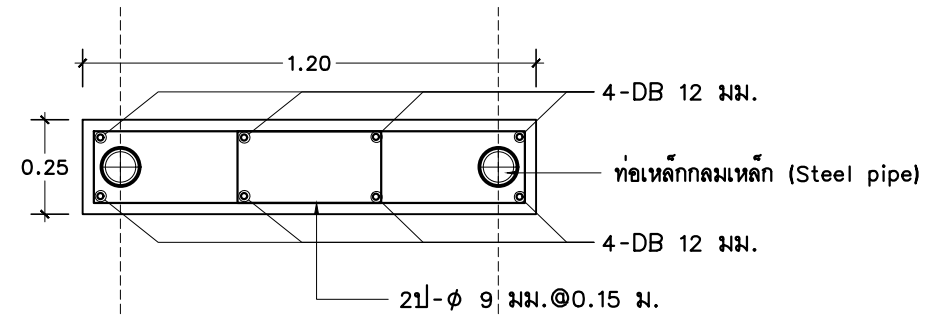

แบบขยาย ตอม่อ

มาตราส่วน 1:20

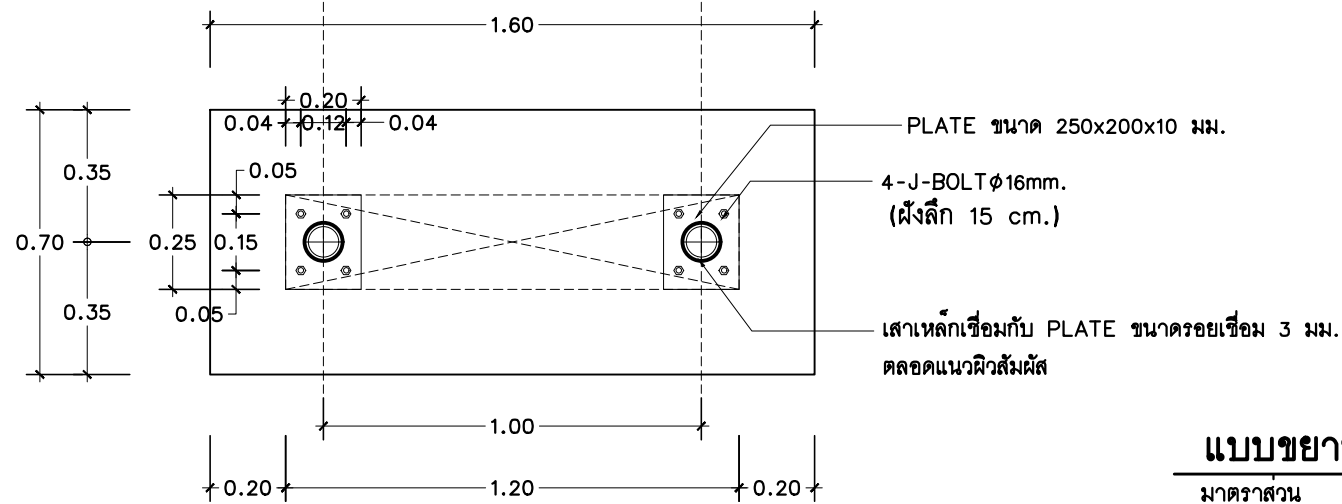

แบบขยาย F1

มาตราส่วน 1:20

PLATE ขนาด 250x100x10 มม.
เชื่อมติดเสาเหล็ก รอยเชื่อม ขนาด 3 มม.
ตลอดแนวผิวสัมผัส

4-J-BOLT φ16mm.
(ฝังลึก 15 cm.)

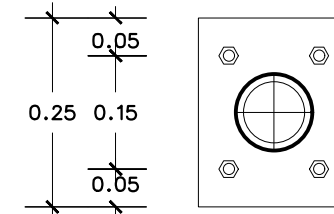
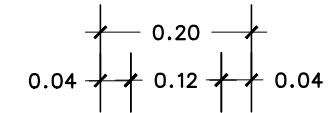
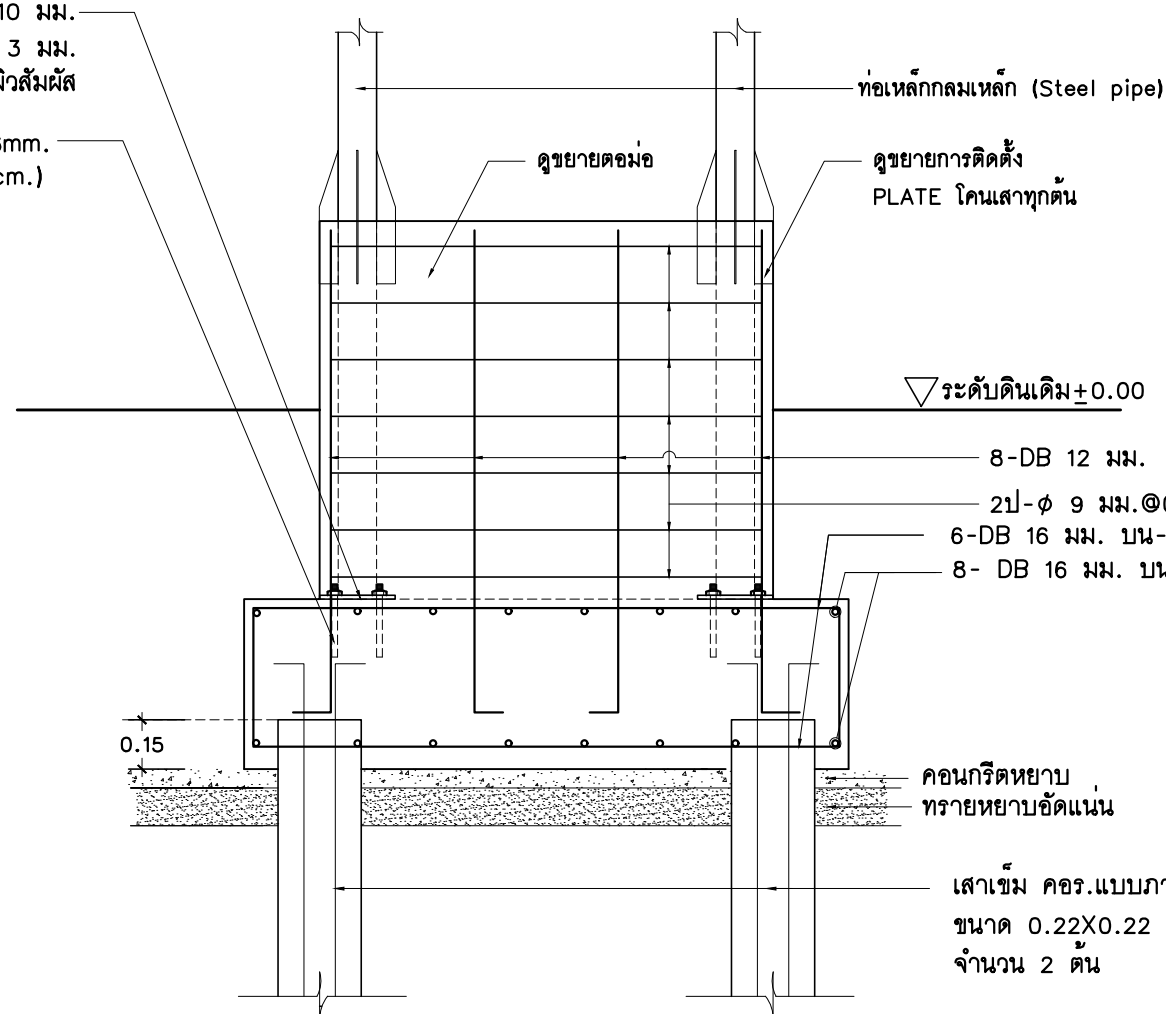
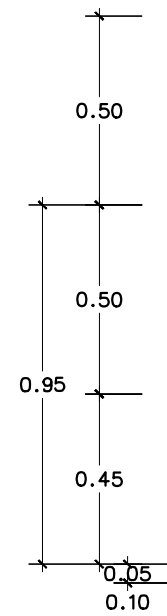

- 4-J-BOLT φ16mm. (ฝังลึก 15 cm.)
- PLATE ขนาด 250x200x10 มม.

แบบขยาย PLATE

มาตราส่วน 1:10

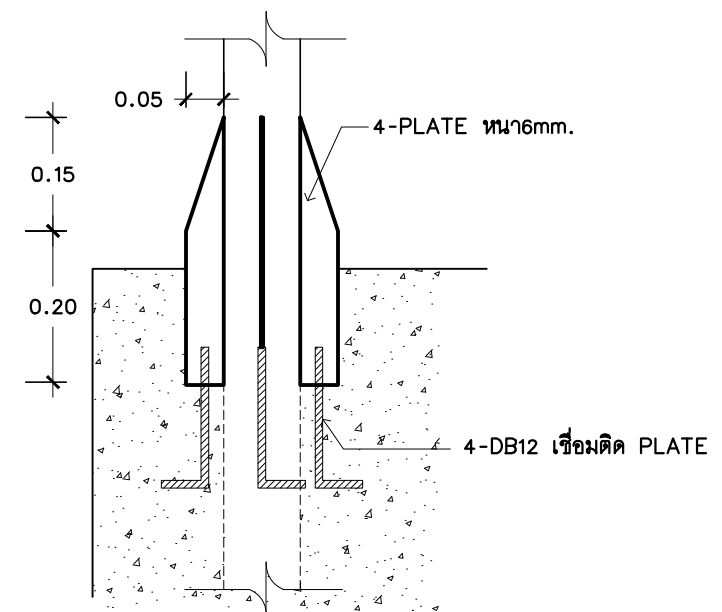

ขยายการติดตั้ง PLATE โคนเสาทุกต้น

มาตราส่วน 1:10



แผนกช่างโยธา กองบิน 41

แบบ

สร้างรั้วตาข่ายเหล็ก
บริเวณศูนย์เสริมสร้าง
และพัฒนาขีดความสามารถของ ทอ.
ที่ บ.น.41 จำนวน 1 งาน

สถานที่ก่อสร้าง

กองบิน 41
(จ.เชียงใหม่)

สำรวจ

พ.อ.ท.พงศ์สิทธิ์ วงศ์บุญตัน
จ.อนฤฤทธิ์ วงศ์บัน

เขียนแบบ

พ.อ.อ.พงษ์ฤทธิ์ อยู่อินทร์

วิศวกรโครงสร้าง

พ.อ.อ. 
(พงษ์ฤทธิ์ อยู่อินทร์) ภย.47802

หน.หน่วยผู้ใช้งาน

น.ท.

(ฉัตรณพัฒน์ แต่เชื้อสาย)

รอง หน.ฝอ.ค.ผช.บ.น.41

ร.อ.

(พงษ์ศักดิ์ ไวยากรณ)

หน.ผช.บ.น.41

น.ท.

(โกศล มูลผล)

รอง ผบ.บ.น.41

น.อ.

(ปกป้อง สุระกุล)

ผบ.บ.น.41

น.อ.

(ประจักษ์ จินะวัฒน์)

แบบแสดง

ภาพรูปด้านรั้ว

แบบเลขที่

670017 AR 6 / 12

ว.ด.ป. 01 / 12 / 66

แผ่นที่

6

จำนวน

12

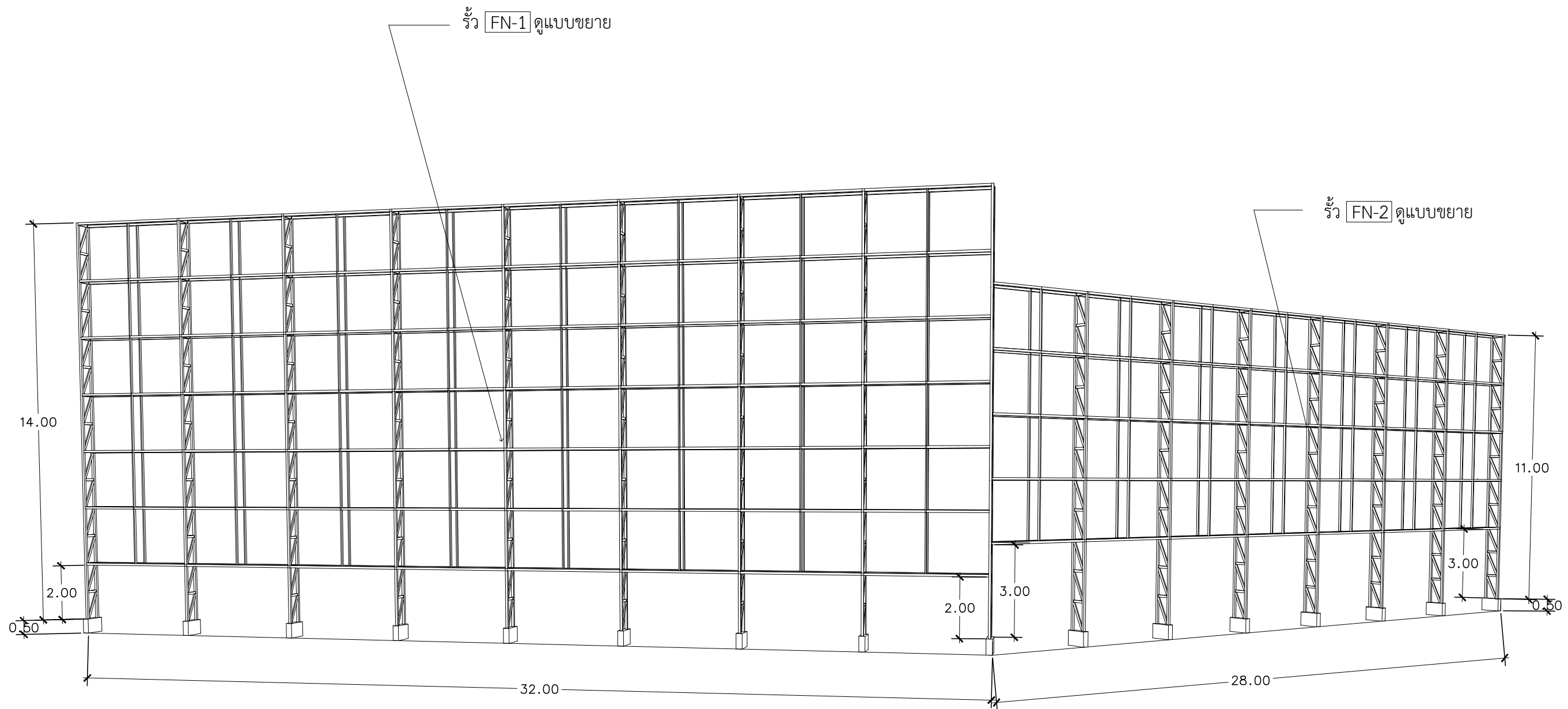

ภาพรูปด้านรั้ว

มาตราส่วน 1 : 100



แผนกช่างโยธา กองบิน 41

แบบ

สร้างรั้วตาข่ายเหล็ก
บริเวณศูนย์เสริมสร้าง
และพัฒนาขีดความสามารถของ ทอ.
ที่ บ.น.41 จำนวน 1 งาน

สถานที่ก่อสร้าง

กองบิน 41
(จ.เชียงใหม่)

สำรวจ

พ.อ.ท.พงศ์สิทธิ์ วงศ์บุญตัน
จ.อ.นฤทธิ์ วงศ์ปิ่น

เขียนแบบ

พ.อ.อ.พงษ์ฤทธิ์ อยู่อินทร์

วิศวกรโครงสร้าง

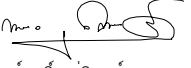
พ.อ.อ. 
(พงษ์ฤทธิ์ อยู่อินทร์) ภย.47802

ทน.หน่วยผู้ใช้งาน

น.ท.

(ฉัตรณพัฒน์ แต่เชื้อสาย)

รอง ทน.ผอ.ค.ผช.บ.น.41

ร.อ.

(พงษ์ศักดิ์ ไวยากรณ์)

ทน.ผช.บ.น.41

น.ท.

(โกศล มูลผล)

รอง ผบ.บ.น.41

น.อ.

(ปกป้อง สุระกุล)

ผบ.บ.น.41

น.อ.

(พรธ จินะวัฒน์)

แบบแสดง

รูปด้านหน้า FN-1

แบบเลขที่

670017 AR 7 / 12

ว.ด.ป. 01 / 12 / 66

แผ่นที่

7

จำนวน

12

เฉพาะด้านหน้าติด ลวดตาข่ายรูปสี่เหลี่ยมขนมเปียกปูน
ขนาดของ 1"x1" ขนาดลวดชุบสังกะสี 2.0 มม.

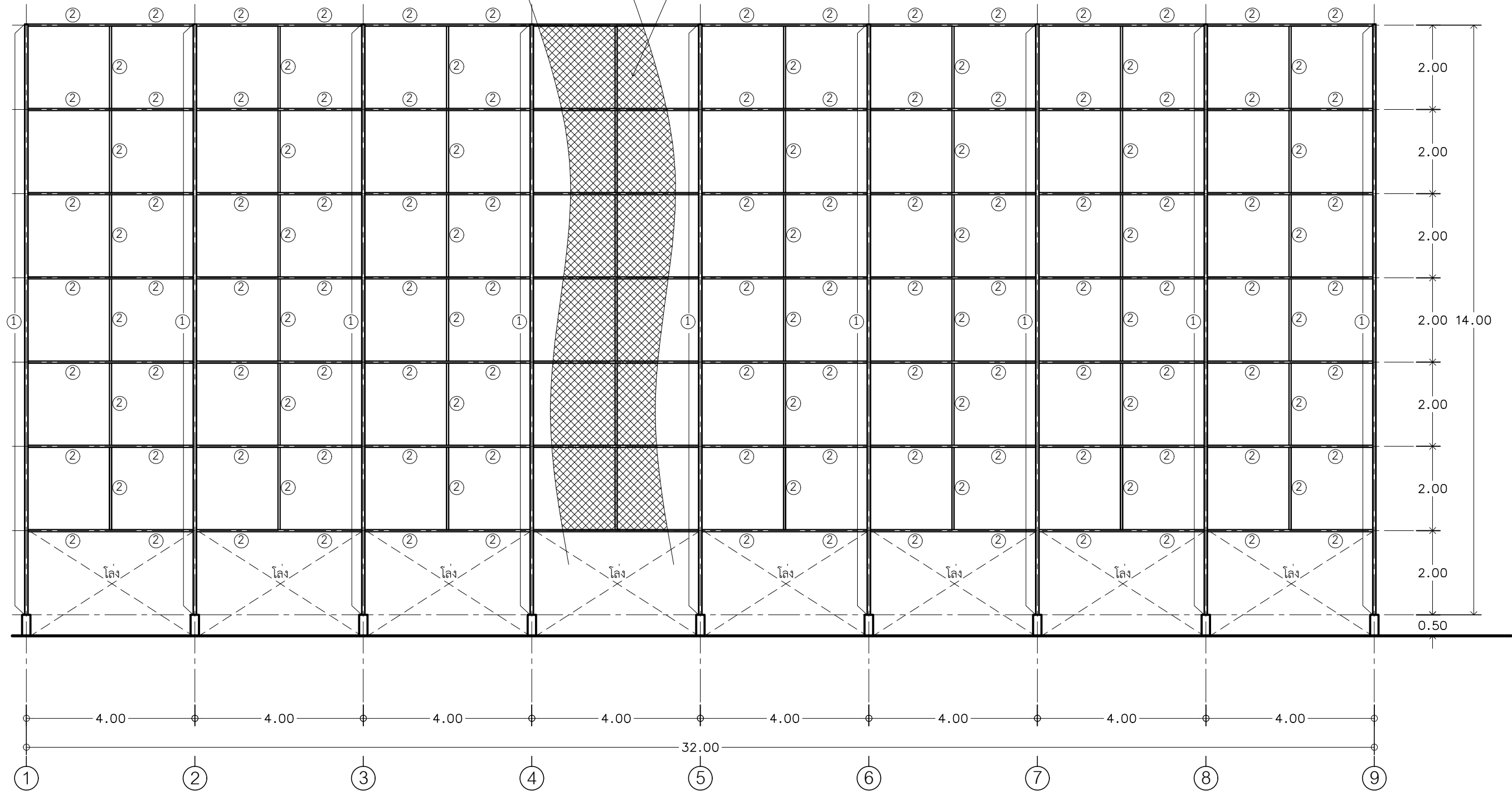

สัญลักษณ์

- ① - ท่อเหล็กกลมเหล็ก (Steel pipe) Ø 101.6 มม. (3 1/2 นิ้ว) หนา 3.20 มม.
- ② - ท่อเหล็กกลมเหล็ก (Steel pipe) Ø 60.5 มม. (2 นิ้ว) หนา 3.20 มม.

รูปด้านหน้า FN-1

มาตราส่วน 1 : 100



แผนกช่างโยธา กงปิ่น 41

แบบ

สร้างรั้วตาข่ายเหล็ก
บริเวณศูนย์เสริมสร้าง
และพัฒนาขีดความสามารถของ ทอ.
ที่ บ.น.41 จำนวน 1 งาน

สถานที่ก่อสร้าง

กงปิ่น 41
(จ.เชียงใหม่)

สำรวจ

พ.อ.พงศ์สิทธิ์ วงศ์บุญตัน
จ.อ.นฤทธิ์ วงศ์ปิ่น

เขียนแบบ

พ.อ.พงษ์ฤทธิ์ อยู่อินทร์

วิศวกรโครงสร้าง

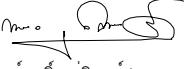
พ.อ.อ. 
(พงษ์ฤทธิ์ อยู่อินทร์) ทย.47802

ทนายผู้ใช้งาน

น.ท.

(ฉัตรนพัฒน์ แต่เชื้อสาย)

รอง ทน.ผอ.ค.ผช.บ.น.41

ร.อ.

(พงษ์ศักดิ์ ไวยากรณ์)

ทน.ผช.บ.น.41

น.ท.

(โกศล มูลผล)

รอง ผบ.บ.น.41

น.อ.

(ปกป้อง สุระกุล)

ผบ.บ.น.41

น.อ.

(ประจักษ์ จินะวัฒน์)

แบบแสดง

รูปด้านข้าง FN-1

แบบเลขที่

670017 AR 8 / 12

ว.ด.ป. 01 / 12 / 66

แผ่นที่

8

จำนวน

12

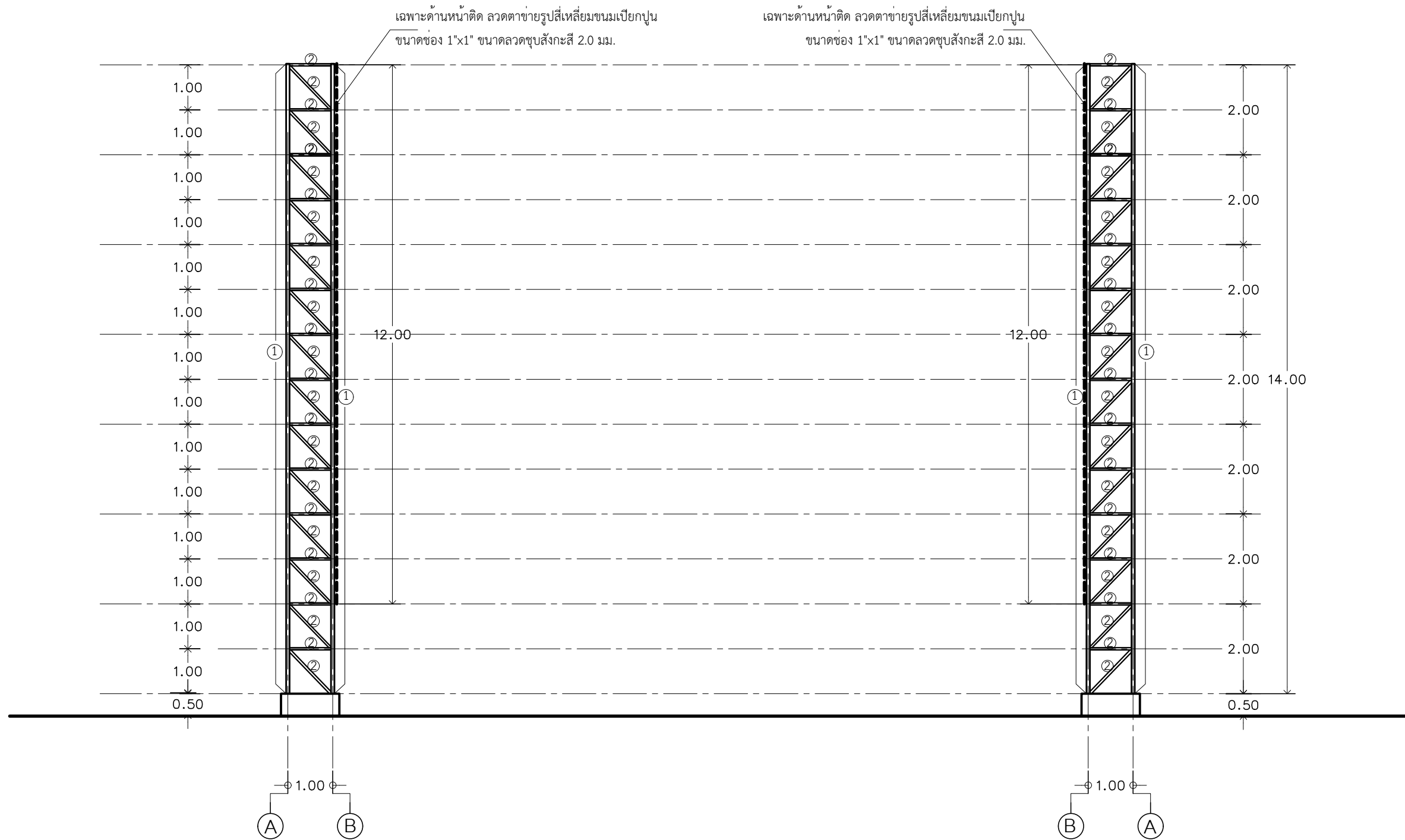

รูปด้านข้าง FN-1

มาตราส่วน 1 : 100

สัญลักษณ์

- ① - ท่อเหล็กกลมเหล็ก (Steel pipe) \varnothing 101.6 มม. (3 1/2 นิ้ว) ทน 3.20 มม.
- ② - ท่อเหล็กกลมเหล็ก (Steel pipe) \varnothing 60.5 มม. (2 นิ้ว) ทน 3.20 มม.



แผนกช่างโยธา กองบิน 41

แบบ

สร้างรั้วชายเหล็ก
บริเวณศูนย์เสริมสร้าง
และพัฒนาขีดความสามารถของ ทอ.
ที่ บ.น.41 จำนวน 1 งาน

สถานที่ก่อสร้าง

กองบิน 41
(จ.เชียงใหม่)

สำรวจ

พ.อ.ท.พงศ์สิทธิ์ วงศ์บุญตัน
จ.อ.นฤทธิ์ วงศ์ปิ่น

เขียนแบบ

พ.อ.พงษ์ฤทธิ์ อยู่อินทร์

วิศวกรโครงสร้าง

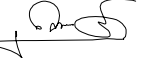
พ.อ.อ. 
(พงษ์ฤทธิ์ อยู่อินทร์) ทย.47802

หน.หน่วยผู้ใช้งาน

น.ท.

(ฉัตรนพัฒน์ แต่เชื้อสาย)

รอง หน.ผอ.ค.ผช.บ.น.41

ร.อ.

(พงษ์ศักดิ์ ไวยากรณ์)

หน.ผช.บ.น.41

น.ท.

(โกศล มูลผล)

รอง ผบ.บ.น.41

น.อ.

(ปกป้อง สุระกุล)

ผบ.บ.น.41

น.อ.

(ประธ จินะวัฒน์)

แบบแสดง

รูปด้านหลัง FN-1

แบบเลขที่

670017 AR 9 / 12

ว.ด.ป. 01 / 12 / 66

แผ่นที่

9

จำนวน

12

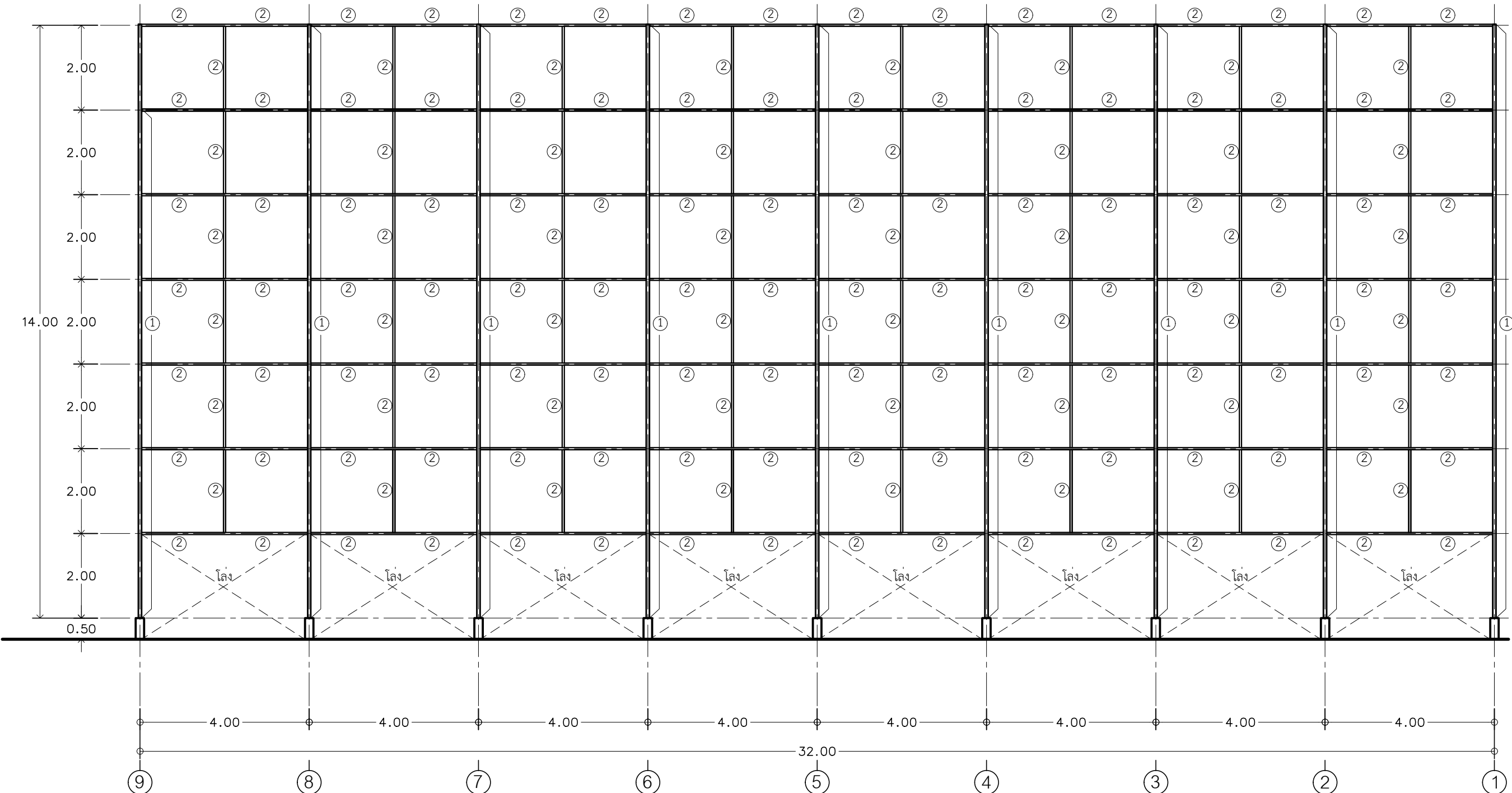

- สัญลักษณ์**
- ① - ท่อเหล็กกลมเหล็ก (Steel pipe) Ø 101.6 มม. (3 1/2 นิ้ว) หนา 3.20 มม.
 - ② - ท่อเหล็กกลมเหล็ก (Steel pipe) Ø 60.5 มม. (2 นิ้ว) หนา 3.20 มม.

รูปด้านหลัง **FN-1**
 มาตรฐาน 1 : 100



แผนกช่างโยธา กงบิน 41

แบบ

สร้างรั้วตาข่ายเหล็ก
บริเวณศูนย์เสริมสร้าง
และพัฒนาขีดความสามารถของ ทอ.
ที่ บ.41 จำนวน 1 งาน

สถานที่ก่อสร้าง

กงบิน 41
(จ.เชียงใหม่)

สำรวจ

พ.อ.ท.พงศ์สิทธิ์ วงศ์บุญตัน
จ.อนฤฤทธิ์ วงศ์ปิ่น

เขียนแบบ

พ.อ.อ.พงษ์ฤทธิ์ อยู่อินทร์

วิศวกรโครงสร้าง

พ.อ.อ.
(พงษ์ฤทธิ์ อยู่อินทร์) ทย.47802

ท.ท.น.ท.ผู้ใช้งาน

น.ท.

(ฉัตรนพัฒน์ แต่เชื้อสาย)

รอง ท.น.ผ.ค.ผ.ช.ย.บ.น.41

ร.อ.

(พงษ์ศักดิ์ ไวยากรณ์)

ท.น.ผ.ช.ย.บ.น.41

น.ท.

(โกศล มูลผล)

รอง ผ.บ.บ.น.41

น.อ.

(ปกป้อง สุระกุล)

ผ.บ.บ.น.41

น.อ.

(ประจักษ์ จินะวัฒน์)

แบบแสดง

รูปด้านหน้า FN-2

แบบเลขที่

670017 AR 10 / 12

ว.ด.ป. 01 / 12 / 66

แผ่นที่

10

จำนวน

12

เฉพาะด้านหน้าติด ลวดตาข่ายรูปสี่เหลี่ยมขนมเปียกปูน
ขนาดของ 1"x1" ขนาดลวดชุบสังกะสี 2.0 มม.

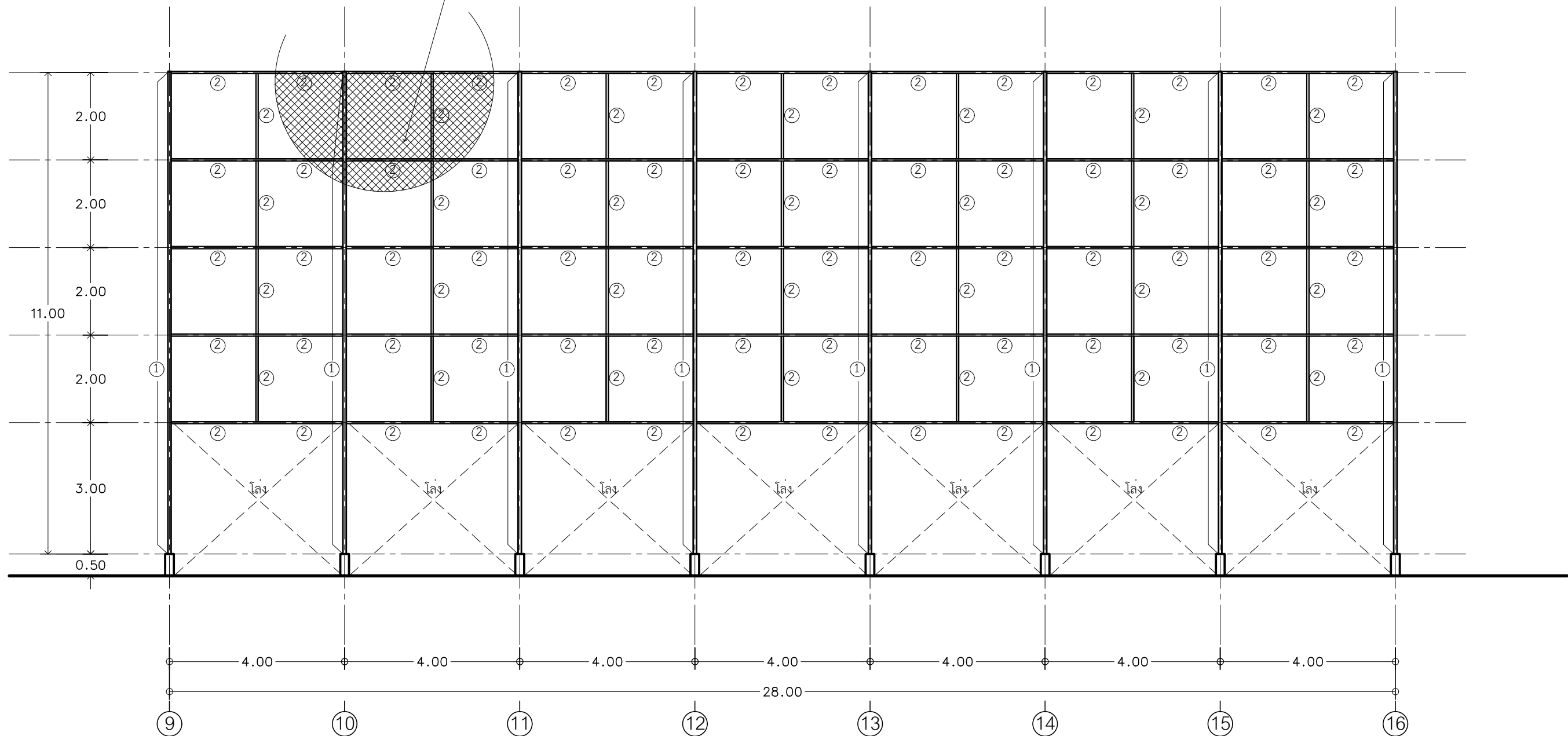

รูปด้านหน้า FN-2
มาตราส่วน 1:100

สัญลักษณ์

- ① - ท่อเหล็กกลมเหล็ก (Steel pipe) ϕ 101.6 มม. (3 1/2 นิ้ว) หนา 3.20 มม.
- ② - ท่อเหล็กกลมเหล็ก (Steel pipe) ϕ 60.5 มม. (2 นิ้ว) หนา 3.20 มม.



แผนกช่างโยธา กงปิ่น 41

แบบ

สร้างรั้วชายเหล็ก
บริเวณศูนย์เสริมสร้าง
และพัฒนาขีดความสามารถของ ทอ.
ที่ บบ.41 จำนวน 1 งาน

สถานที่ก่อสร้าง

กงปิ่น 41
(จ.เชียงใหม่)

สำรวจ

พ.อ.ท.พงศ์สิทธิ์ วงศ์บุญตัน
จ.อ.นฤทธิ์ วงศ์ปิ่น

เขียนแบบ

พ.อ.อ.พงษ์ฤทธิ์ อยู่อินทร์

วิศวกรโครงสร้าง

พ.อ.อ. 
(พงษ์ฤทธิ์ อยู่อินทร์) ภย.47802

หน.หน่วยผู้ใช้งาน

น.ท.

(ฉัตรนพวัฒน์ แด่เชื้อสาย)

รอง หน.ผอ.ค.ผชย.บ.น.41

ร.อ.

(พงษ์ศักดิ์ ไวยากรณ์)

หน.ผชย.บ.น.41

น.ท.

(โกศล มูลผล)

รอง ผบ.บ.น.41

น.อ.

(ปกป้อง สุระกุล)

ผบ.บ.น.41

น.อ.

(ประธ จินะวัฒน์)

แบบแสดง

รูปด้านข้าง FN-2

แบบเลขที่

670017 AR 11 / 12

ว.ด.ป. 01 / 12 / 66

แผ่นที่

11

จำนวน

12

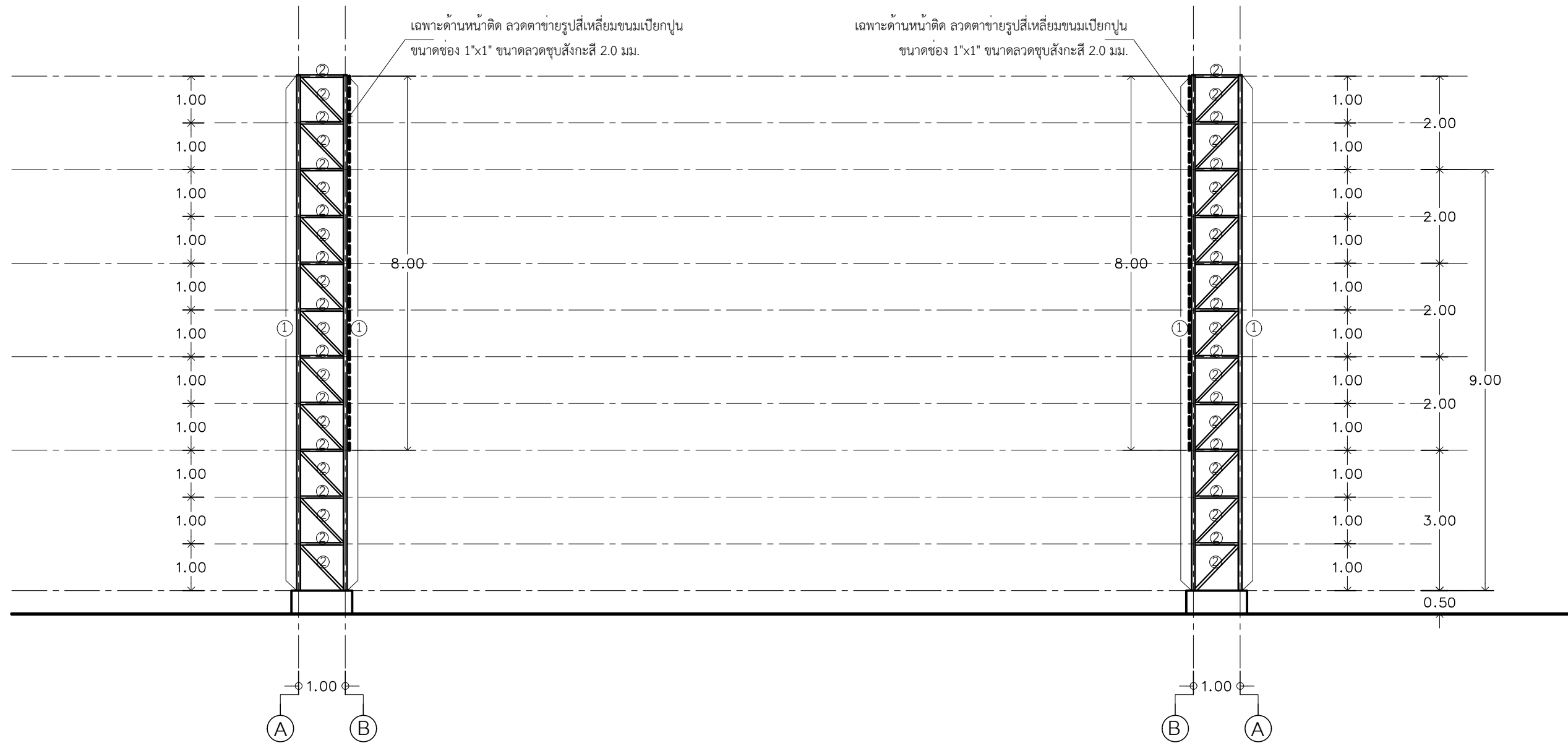

- สัญลักษณ์**
- ① - ท่อเหล็กกลมเหล็ก (Steel pipe) Ø 101.6 มม. (3 1/2 นิ้ว) หนา 3.20 มม.
 - ② - ท่อเหล็กกลมเหล็ก (Steel pipe) Ø 60.5 มม. (2 นิ้ว) หนา 3.20 มม.

รูปด้านข้าง FN-2
มาตราส่วน 1 : 100



แผนกช่างโยธา กองบิน 41

แบบ

สร้างรั้วตาข่ายเหล็ก
บริเวณศูนย์เสริมสร้าง
และพัฒนาขีดความสามารถของ ทอ.
ที่ บ.41 จำนวน 1 งาน

สถานที่ก่อสร้าง

กองบิน 41
(จ.เชียงใหม่)

สำรวจ

พ.อ.ท.พงศ์สิทธิ์ วงศ์บุญตัน
จ.อนฤฤทธิ์ วงศ์ปັນ

เขียนแบบ

พ.อ.อ.พงษ์ฤทธิ์ อยู่อินทร์

วิศวกรโครงสร้าง

พ.อ.อ.
(พงษ์ฤทธิ์ อยู่อินทร์) ภย.47802

หน.หน่วยผู้ใช้งาน

น.ท.

(ฉัตรินพัฒน์ แต่เชื้อสาย)

รอง หน.ฝอศ.ผชย.บ.น.41

ร.อ.

(พงษ์ศักดิ์ ไวยากรณ์)

หน.ผชย.บ.น.41

น.ท.

(โกศล มูลผล)

รอง ผบ.บ.น.41

น.อ.

(ปกป้อง สุระกุล)

ผบ.บ.น.41

น.อ.

(พรธ จินะวัฒน์)

แบบแสดง

รูปด้านหลัง FN-2

แบบเลขที่

670017 AR 12 / 12

ว.ด.ป. 01 / 12 / 66

แผ่นที่

12

จำนวน

12

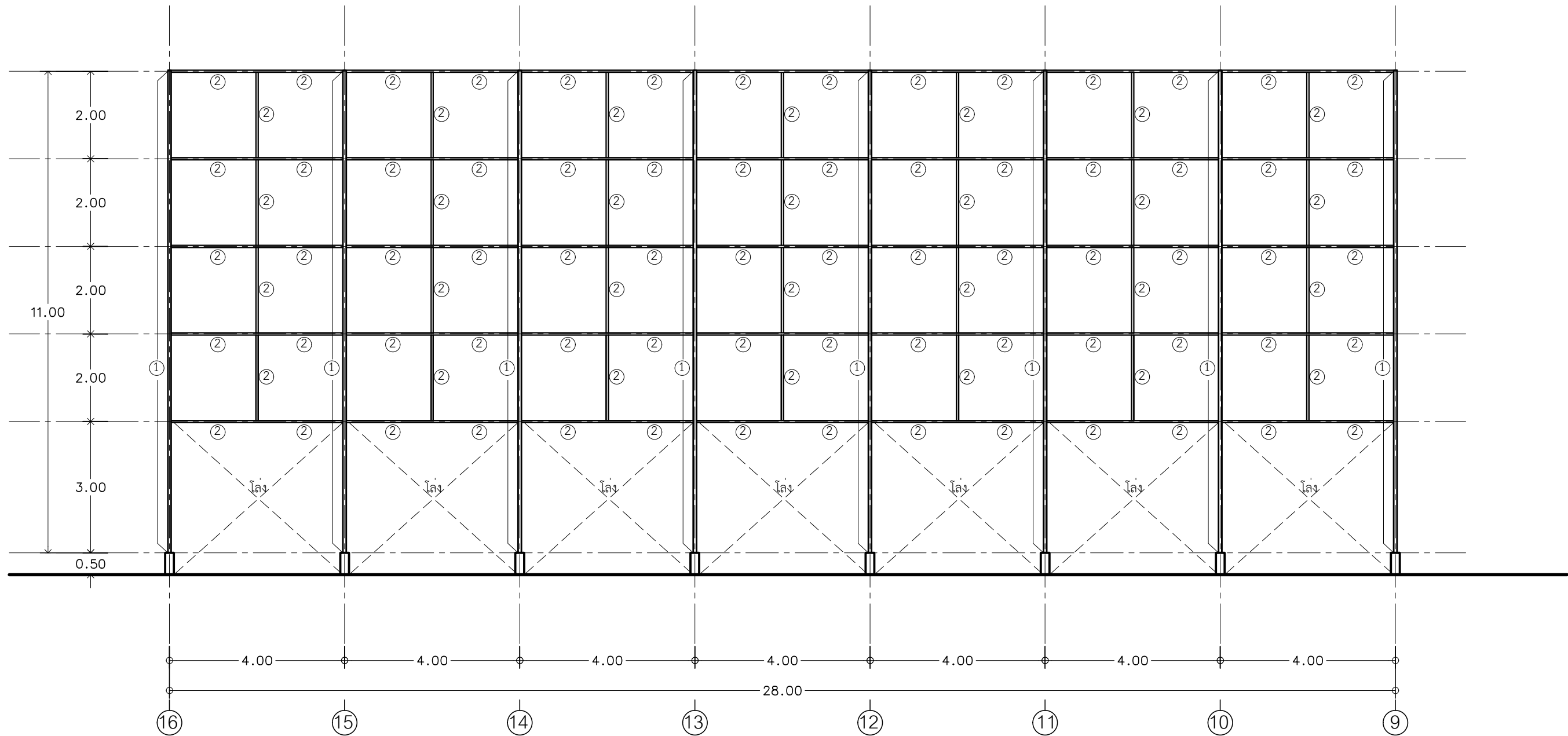

รูปด้านหลัง FN-2
มาตราส่วน 1 : 100

สัญลักษณ์

- ① - ท่อเหล็กกลมเหล็ก (Steel pipe) Ø 101.6 มม. (3 1/2 นิ้ว) ทหนา 3.20 มม.
- ② - ท่อเหล็กกลมเหล็ก (Steel pipe) Ø 60.5 มม. (2 นิ้ว) ทหนา 3.20 มม.